SUPER
ddt
¡RAYOS!
PERO USTEDES...¿QUE IDEA TIENEN DE LO QUE ES UN LIMPIAPARA-BRISAS?
F. Ibáñez
20 PTAS.

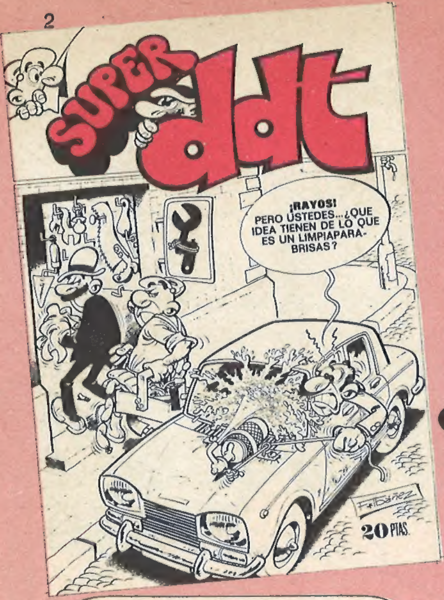

DIRECTOR:
JORGE GUBERN RIBALTA
AÑO XXIV-N.º 24-21 de Abril de 1975
© **EDITORIAL BRUGUERA, S. A. - 1975**
Titularidad y derechos reservados a favor de la propia Editorial - Barcelona (España) PROHIBIDA LA REPRODUCCION.
Impresa en los Talleres Gráficos de **EDITORIAL BRUGUERA, S. A.**
Mora la Nueva, 2 - Barcelona - **1975**
Depósito legal: B. 125 - 1958

—¡NO TIRES CON TANTA FUERZA!

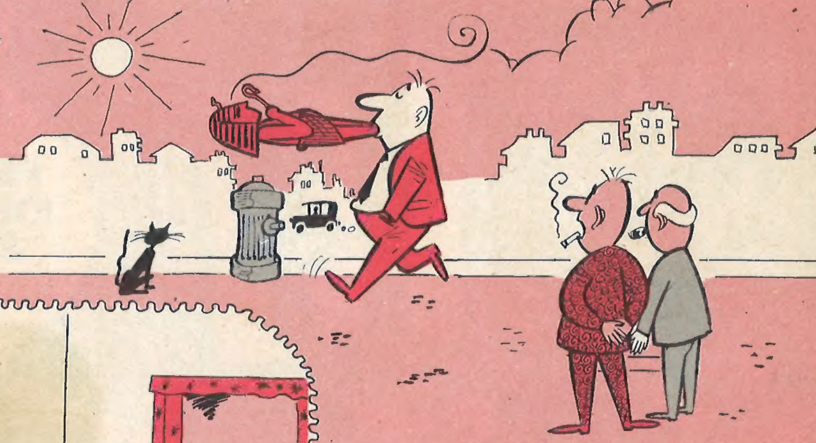

—ES MUY EXIGENTE. SÓLO FUMA AUTÉNTICOS EGIPCIOS.

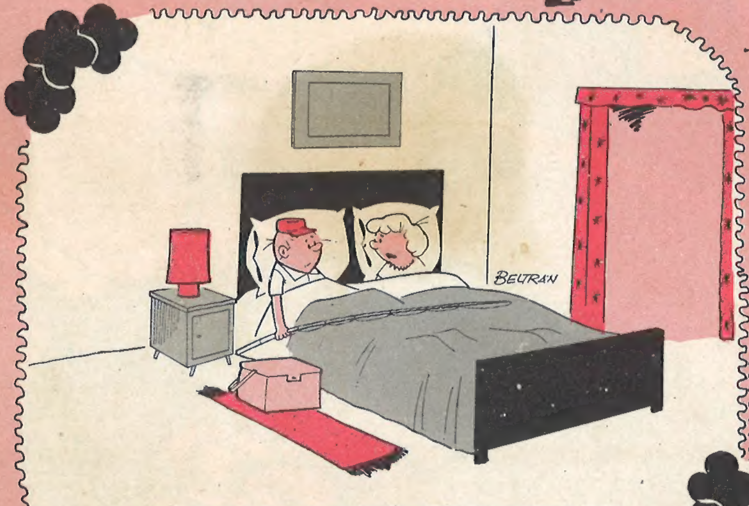

—¡POR FAVOR, ENRIQUE! ¡DUÉRMETE TRANQUILO, QUE YO TE DESPERTARÉ A LAS SEIS, COMO TE DIJE!

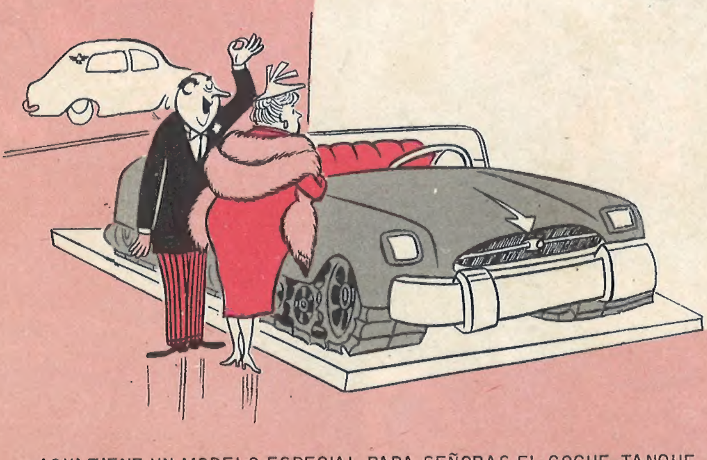

—AQUI TIENE UN MODELO ESPECIAL PARA SEÑORAS: EL COCHE-TANQUE.

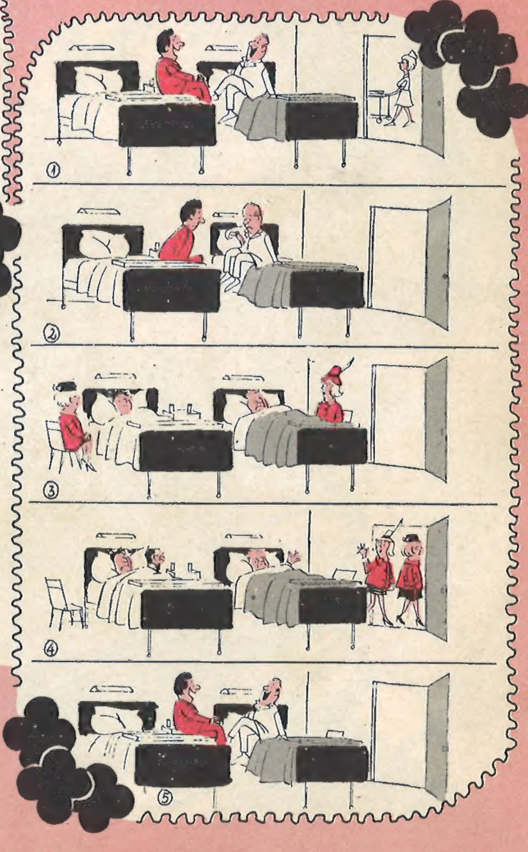

DON TACAÑETE
Por Sanchis
¡MIRA QUÉ BIEN! AQUÍ DICE QUE UN TIPO CON UN PÉNDULO DESCUBRIÓ UNA MINA DE ORO...
COMO LA COSA ES BARATA, LO PROBARÉ. NO CUESTA NADA.
ESTE CHISME ME IRÁ BIEN PARA HACERME UN PENDULITO.
¡HALA, MAJO, A BUSCAR TESOROS, QUE ES LO TUYO!
¡CARACOLES! ¡ESTE CHISME SEÑALA ALGO! LE SEGUIRÉ LA CORRIENTE...
DEBE DE HABER UNA MINA DE ORO EN MEDIO DE LA CIUDAD.
¡AQUÍ, EN ESTA ESQUINA, ESTÁ LA MI...NOO...!
?
¿SE QUEDA CON LOS TRES? LE HARÉ UNA REBAJA...
IMANES PARA EL NENE Y LA NENA
¡BRR...! ¡TODO ES MENTIRA! LO ATRAÍAN LOS IMANES.
¡A LA PORRA CON EL PENDULITO!
¡AY!
¡MENUDO ZAMBOMBAZO ME HAN SACUDIDO CON ESTE PENDULO...!
BUENO, PERO A LO MEJOR ENCUENTRO UNA MINA DE ORO...
¡SÍ, SÍ! ¡BUSCA, BUSCA!
¡ORO...! ¡OROOO...!
¡POBRE HOMBRE! EL GOLPE LE TRASTORNÓ...
JOYERÍA
VAMOS, VAMOS, CÁLMESE, QUE EL ORO DE ESTA JOYERÍA YA TIENE DUEÑO...
¿DE QUÉ JOYERÍA ME HABLA?
¡YO ME REFIERO AL PÉNDULO! ¡ES DE ORO MACIZO DE OCHENTA QUILATES! ¡ORO! ¡OROO...! ¡SOY RICOO...!
¡LOS HAY CON SUERTE!

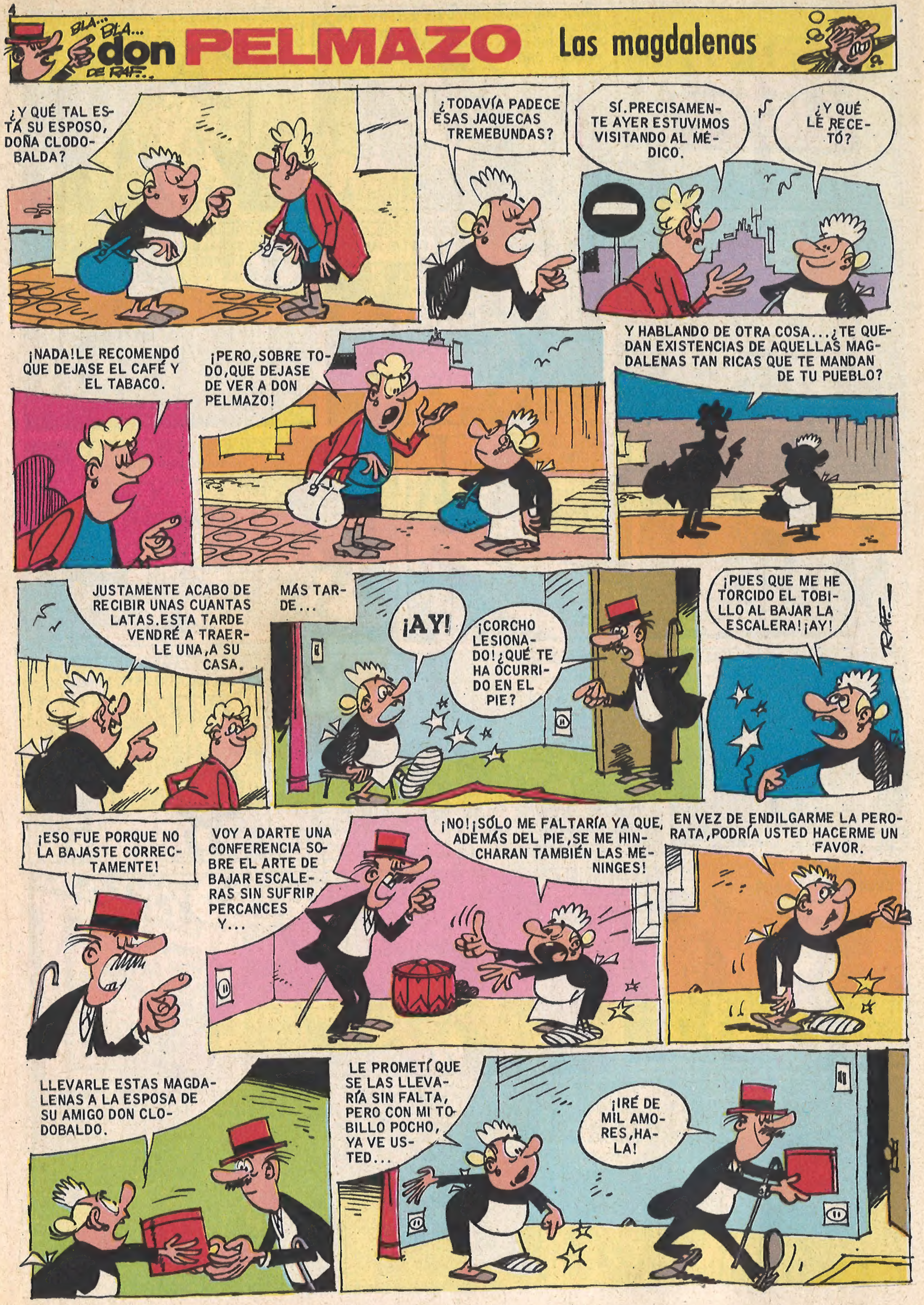
BLA... BLA...
don PELMAZO
DE RAF...
Las magdalenas
¿Y QUÉ TAL ESTÁ SU ESPOSO, DOÑA CLODOBALDA?
¿TODAVÍA PADECE ESAS JAQUECAS TREMEBUNDAS?
SÍ. PRECISAMENTE AYER ESTUVIMOS VISITANDO AL MÉDICO.
¿Y QUÉ LE RECETÓ?
¡NADA! LE RECOMENDÓ QUE DEJASE EL CAFÉ Y EL TABACO.
¡PERO, SOBRE TODO, QUE DEJASE DE VER A DON PELMAZO!
Y HABLANDO DE OTRA COSA... ¿TE QUEDAN EXISTENCIAS DE AQUELLAS MAGDALENAS TAN RICAS QUE TE MANDAN DE TU PUEBLO?
JUSTAMENTE ACABO DE RECIBIR UNAS CUANTAS LATAS. ESTA TARDE VENDRÉ A TRAERLE UNA, A SU CASA.
MÁS TARDE...
¡AY!
¡CORCHO LESIONADO! ¿QUÉ TE HA OCURRIDO EN EL PIE?
¡PUES QUE ME HE TORCIDO EL TOBILLO AL BAJAR LA ESCALERA! ¡AY!
RAF
¡ESO FUE PORQUE NO LA BAJASTE CORRECTAMENTE!
VOY A DARTE UNA CONFERENCIA SOBRE EL ARTE DE BAJAR ESCALERAS SIN SUFRIR PERCANCES Y...
¡NO! ¡SÓLO ME FALTARÍA YA QUE, ADEMÁS DEL PIE, SE ME HINCHARAN TAMBIÉN LAS MENINGES!
EN VEZ DE ENDILGARME LA PERORATA, PODRÍA USTED HACERME UN FAVOR.
LLEVARLE ESTAS MAGDALENAS A LA ESPOSA DE SU AMIGO DON CLODOBALDO.
LE PROMETÍ QUE SE LAS LLEVARÍA SIN FALTA, PERO CON MI TOBILLO POCHO, YA VE USTED...
¡IRÉ DE MIL AMORES, HALA!

BLA... BLA... BLA... BLA...
¡JE! PARECE QUE ME ENCUENTRO BASTANTE MEJORADO DE MIS JAQUECAS RETUMBANTES.
¡RRRIIIIN!
¿DON CLODOBALDO? SOY LA FÁMULA DE DON PELMAZO.
LE LLAMO PARA DECIRLES QUE AHORA VA MI SEÑORITO A DARLES LA LATA...
¡GLUB! ¡GRACIAS POR EL AVISO!
¿POR EL AVISO? POR LAS MAGDALENAS, QUERRÁ USTED DECIR...
¡PLINC...!
¡CLODOBALDAA...!
¿QUÉ OCURRE? ¿HAY FUEGO EN LA CASA?
¡PEOR! ¡PREPARA RÁPIDAMENTE LA MALETA, ANDA!
¿A DÓNDE VAMOS, CON ESTAS PRISAS?
¡DE MOMENTO, A UN HOTEL!
¡EH, TAXI!
¡TAXIII...!
PERO... ¿QUÉ PASA?
¡DEBEMOS PONERNOS A SALVO! YA TE DARÉ DETALLES POR EL CAMINO...
...Y EN CASA DE CLODOBALDO NO HABÍA NADIE. ¡SEGURO! ¡TENGO CALAMBRES EN EL DEDO DE TANTO LLAMAR AL TIMBRE!
¡NO LO ENTIENDO! ¡PERO SI ACABO DE HABLAR CON ÉL POR TELÉFONO!

ANACLETO AGENTE SECRETO
UN "GANSTER" DE CUIDADO

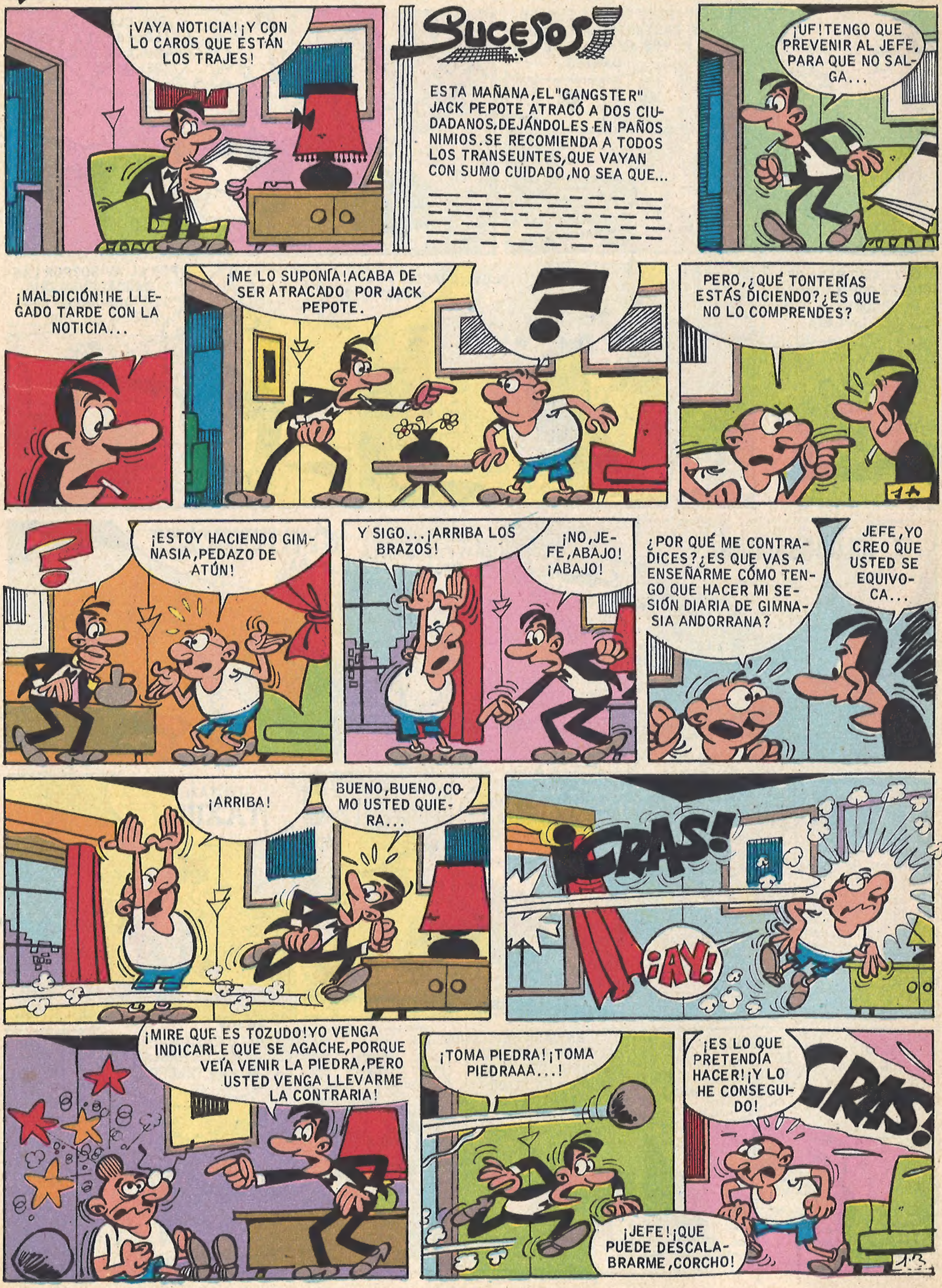

ESPERO QUE ESE MERLUZO HAYA ESCARMENTADO.
JEFE, TENGO QUE DECIRLE UNA COSA.
¡QUÉ RARO! NO LLEVA CHICHÓN.
RESULTA QUE ESTO ES UNA PIEDRA CON MENSAJE. MIRE, MIRE USTED.
CADA VEZ SON MÁS BESTIAS LOS DE LA "CENTRAL".
BIEN. VEAMOS LO QUE DICE...
PERO, ANTES, ESCUCHE UN MOMENTO.
SOLO DECIRLE QUE LA PETRA SE VA A ALEGRAR MUCHO.
¿LA PETRA?
SI, HOMBRE, LA SEÑORA DE LA LIMPIEZA, QUE SE ALEGRARÁ MUCHO DE NO TENER QUE LIMPIAR EL POLVO AL JARRÓN DE PORCELANA DEL PASILLO.
¿POR QUÉ?
PORQUE AL TIRARME USTED LA PIEDRA, LO HIZO CON TAN MALA PUNTERÍA, QUE LE DIO DE LLENO AL JARRÓN, HACIENDOLO POLVO. MÍRELO, MÍRELO...
¡EL JARRÓN!
PLAS
¡SOPLA! ¡MIRA LO QUE DICE EL MENSAJE!
¿MIRAR? ¡SI LO VEO TODO NEGRO!
EL MENSAJE DICE: NUESTRO ENLACE DE TERCERA REGIONAL 4 X 3, NOS HA COMUNICADO QUE JACK PEPOTE SE ENCUENTRA ESCONDIDO EN EL NÚMERO TRECE DE LA CALLE DE LA COLIFLOR.
ADEMÁS, SE HA PODIDO COMPROBAR QUE EL TAL PEPOTE ES COMPLETAMENTE SORDO, POR LO QUE SU CAPTURA NO OFRECE DIFICULTADES. ¿ENTENDIDOS? ¡PUES, HALA!"
¿TE HAS DADO CUENTA, AÑACLETO? POR FIN NOS DAN UNA MISIÓN LA MAR DE FACILONA. ¡CAPTURAR A UN SORDO!
¡JO, JO, JO! ¡JO, JO!
¡JO, JO! POR MUCHO RUIDO QUE HAGAMOS NO NOS OIRÁ. ¡ESTO ESTA CHUPADO!
VAMOS, ANACLETO, QUE EL SORDO NOS ESTÁ ESPERANDO.
CUANDO LO PESQUE, ME VA A OIR. ¡QUÉ CHISTE! ¡JE, JE!
¡JO, JO! VA A SER UNA MISIÓN SILENCIOSA...
CLON
CLON
CLON
CLON
CLON

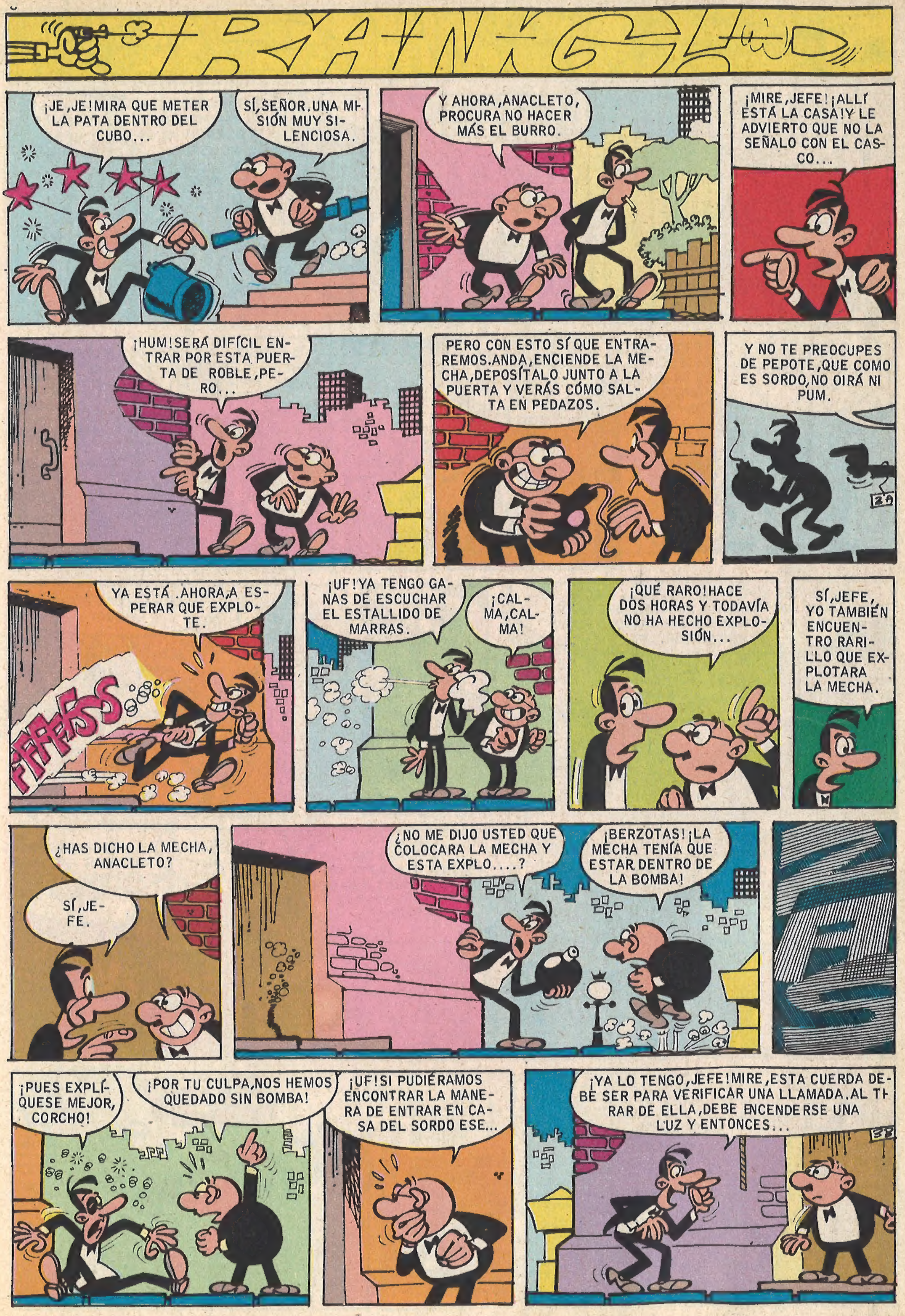
¡JE, JE! MIRA QUE METER LA PATA DENTRO DEL CUBO...
SÍ, SEÑOR. UNA MISIÓN MUY SILENCIOSA.
Y AHORA, ANACLETO, PROCURA NO HACER MÁS EL BURRO.
¡MIRE, JEFE! ¡ALLÍ ESTÁ LA CASA! Y LE ADVIERTO QUE NO LA SEÑALO CON EL CASCO...
¡HUM! SERÁ DIFÍCIL ENTRAR POR ESTA PUERTA DE ROBLE, PERO...
PERO CON ESTO SÍ QUE ENTRAREMOS. ANDA, ENCIENDE LA MECHA, DEPOSÍTALO JUNTO A LA PUERTA Y VERÁS CÓMO SALTA EN PEDAZOS.
Y NO TE PREOCUPES DE PEPOTE, QUE COMO ES SORDO, NO OIRÁ NI PUM.
YA ESTÁ. AHORA, A ESPERAR QUE EXPLOTE.
FFFFSSS
¡UF! YA TENGO GANAS DE ESCUCHAR EL ESTALLIDO DE MARRAS.
¡CALMA, CALMA!
¡QUÉ RARO! HACE DOS HORAS Y TODAVÍA NO HA HECHO EXPLOSIÓN...
SÍ, JEFE, YO TAMBIÉN ENCUENTRO RARILLO QUE EXPLOTARA LA MECHA.
¿HAS DICHO LA MECHA, ANACLETO?
SÍ, JEFE.
¿NO ME DIJO USTED QUE COLOCARA LA MECHA Y ESTA EXPLO....?
¡BERZOTAS! ¡LA MECHA TENÍA QUE ESTAR DENTRO DE LA BOMBA!
¡PUES EXPLÍQUESE MEJOR, CORCHO!
¡POR TU CULPA, NOS HEMOS QUEDADO SIN BOMBA!
¡UF! SI PUDIÉRAMOS ENCONTRAR LA MANERA DE ENTRAR EN CASA DEL SORDO ESE...
¡YA LO TENGO, JEFE! MIRE, ESTA CUERDA DEBE SER PARA VERIFICAR UNA LLAMADA. AL TIRAR DE ELLA, DEBE ENCENDERSE UNA LUZ Y ENTONCES...

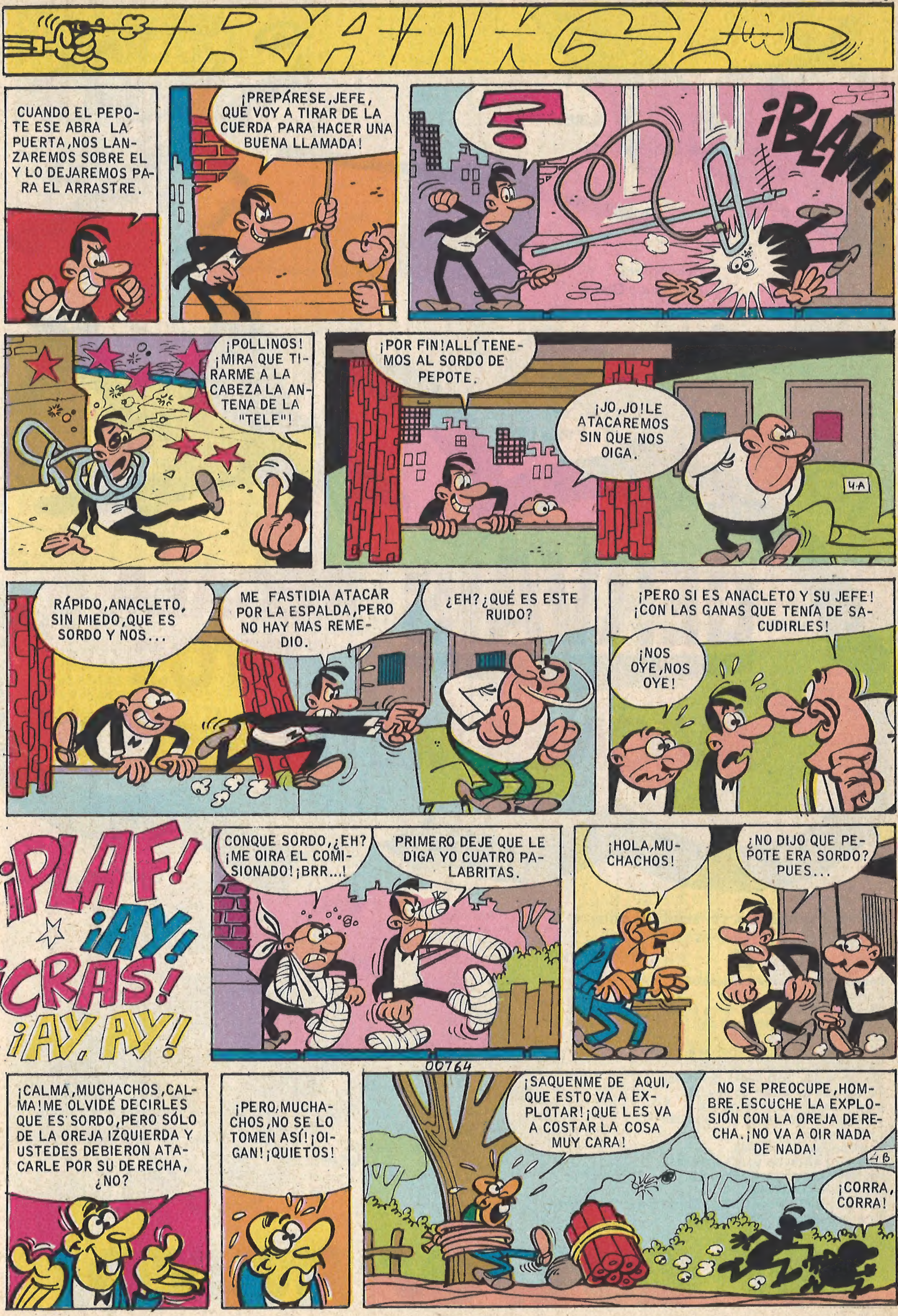
CUANDO EL PEPOTE ESE ABRA LA PUERTA, NOS LANZAREMOS SOBRE EL Y LO DEJAREMOS PARA EL ARRASTRE.
¡PREPÁRESE, JEFE, QUE VOY A TIRAR DE LA CUERDA PARA HACER UNA BUENA LLAMADA!
?
¡BLAM!
¡POLLINOS! ¡MIRA QUE TIRARME A LA CABEZA LA ANTENA DE LA "TELE"!
¡POR FIN! ALLÍ TENEMOS AL SORDO DE PEPOTE.
¡JO, JO! LE ATACAREMOS SIN QUE NOS OIGA.
4-A
RÁPIDO, ANACLETO, SIN MIEDO, QUE ES SORDO Y NOS...
ME FASTIDIA ATACAR POR LA ESPALDA, PERO NO HAY MAS REMEDIO.
¿EH? ¿QUÉ ES ESTE RUIDO?
¡PERO SI ES ANACLETO Y SU JEFE! ¡CON LAS GANAS QUE TENÍA DE SACUDIRLES!
¡NOS OYE, NOS OYE!
¡PLAF! ¡AY! ¡CRAS! ¡AY, AY!
CONQUE SORDO, ¿EH? ¡ME OIRA EL COMISIONADO! ¡BRR...!
PRIMERO DEJE QUE LE DIGA YO CUATRO PALABRITAS.
¡HOLA, MUCHACHOS!
¿NO DIJO QUE PEPOTE ERA SORDO? PUES...
00764
¡CALMA, MUCHACHOS, CALMA! ME OLVIDÉ DECIRLES QUE ES SORDO, PERO SÓLO DE LA OREJA IZQUIERDA Y USTEDES DEBIERON ATACARLE POR SU DERECHA, ¿NO?
¡PERO, MUCHACHOS, NO SE LO TOMEN ASÍ! ¡OIGAN! ¡QUIETOS!
¡SAQUENME DE AQUI, QUE ESTO VA A EXPLOTAR! ¡QUE LES VA A COSTAR LA COSA MUY CARA!
NO SE PREOCUPE, HOMBRE. ESCUCHE LA EXPLOSIÓN CON LA OREJA DERECHA. ¡NO VA A OIR NADA DE NADA!
4B
¡CORRA, CORRA!

Spitfire
Sopwith Camel
USAF
Helicoptero
Bell "Huey Cobra"
Phantom II
"Plus Ultra"
GERVAIS
REGALA
ESTOS
AVIONES METÁLICOS
Speisequark
Empieza tu mismo a conseguir el primero:
¿Cómo?
Fresquesón
Recorta estas 3 vaquitas, dáselas
a tu mamá diciéndole:
"Reuniendo 30 vaquitas como éstas,
que vienen en los envases de
Los Quesos Frescos Gervais,
se consigue un avión metálico a escala.
Pero gracias a estas 3 vaquitas
que yo te doy, solo tienes que reunir
27 vaquitas de las de los envases,
porque estas 3 también sirven
y completan las 30 que se necesitan
para un avión".
Reunidas las 30 vaquitas,
(estas 3 y 27 de las de los envases)
mándalas con nombre y dirección
completos a: DANONE,
Apartado de Correos 1.100 de Barcelona
En pocos días recibirás tu avión.
Quesbelt
AVIONES
METAL
Saladito
Petit Suisse
Los quesos frescos

RIGOBERTO PICAPORTE
SOLTERÓN DE MUCHO PORTE
POR SEGURA
YA ESTA AQUI MI SOBRINETE. HEMOS QUEDADO EN QUE ME LO TRAERIAN PARA LLEVARLE A PASEAR
TOC TOC
BLAM
¿QUE ES ESO...? ¡AUG!
ES UN "GO-KART", TIOTE, Y ME LO HA COMPRADO PAPA. ¡SE LE DA CUERDA Y CORRE COMO UN COCHE DE VERDAD!
¡VAYA "CHISME" PELIGROSO!
RAS... RAS... RAS...
¡PEPITOOO...!
PISO 6º
¡MIRA LO QUE HAGO! ¿A QUE NO LO HACES TU CON EL TUYO?
BLOM BLOM
¡TE VAS A PULVERIZAR!
PLAM CRAS BOM PLAS
YA CREIAS ENCONTRARME HECHO FOSFATINA, AL FINAL DE LA ESCALERA, ¿EH, TIOTE?
¡AAH...!
¡VE DESPACITO O REGRESAMOS A CASA! ¡BRRR!
BUENO...
SON CIEN PESETAS DE MULTA. ¡EL NIÑO HA ESTROPEADO EL CESPED!
PROHIBIDO PISAR EL CESPED
¡Y AHORA, LO QUE ES PEOR...! ¡CON TODAS ESTAS DESGRACIAS, SE ME ESTA PASANDO LA HORA DE IR A LA "OFI". ¡Y CON EL MAL GENIO QUE TIENE EL "DIRE"! ¡AAAAH!
SUBE AQUI DETRAS, TIOTE, Y TE DEJARE EN LA PARADA DE TAXIS MAS PROXIMA.
¡NO ME QUEDA OTRO REMEDIO!
¡ES RIDICULO, PERO CUALQUIER COSA ES BUENA, ANTES QUE LLEGAR TARDE AL TRABAJO!
¡NENEEE! ¡POR LA CALZADA, NOOO...!
BIEN MIRADO, ES MEJOR QUE TE LLEVE DIRECTAMENTE A TU TRABAJO, TIO.
¡MIRA, MIRA, CORREMOS MAS QUE LOS COCHES DE VERDAD!
¡UUUUUAAAAH!
¡FIJATE, ARISTIDES...! ¿NO SON ESOS EL NIÑO Y RIGO, LOS QUE VIENEN DERECHITOS CONTRA NOSOTROS?
PUES SI... ¡AAAH!
¡DESPEJEN, DESPEJEN!
...MIL POR EXCENTRICIDADES EN PLENA "RUE"; DOS MIL, POR CONDUCIR SIN CARNET...
EL TIO SE ATOLONDRO Y COMO SE LE HACIA TARDE...
¡CACATUO! ¡IRRESPONSABLE! ¡NO SE TE PUEDE CONFIAR NI A UNA INDEFENSA CRIATURA! ¡BRRR!
...Y GRACIAS QUE, A PESAR DE TODO, FRENARON A TIEMPO.

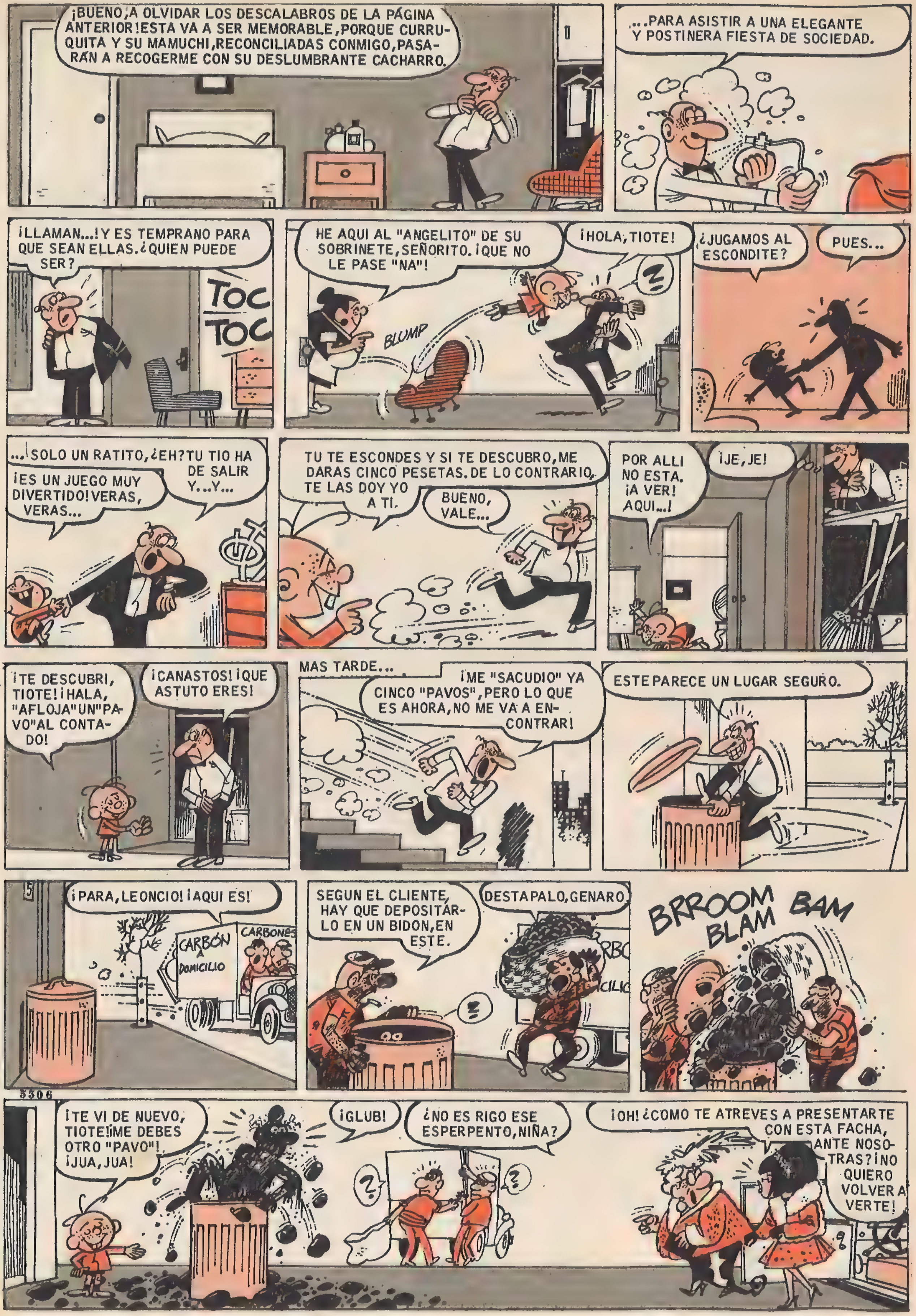
¡BUENO, A OLVIDAR LOS DESCALABROS DE LA PÁGINA ANTERIOR! ESTA VA A SER MEMORABLE, PORQUE CURRUQUITA Y SU MAMUCHI, RECONCILIADAS CONMIGO, PASARÁN A RECOGERME CON SU DESLUMBRANTE CACHARRO.
...PARA ASISTIR A UNA ELEGANTE Y POSTINERA FIESTA DE SOCIEDAD.
¡LLAMAN...! Y ES TEMPRANO PARA QUE SEAN ELLAS. ¿QUIEN PUEDE SER?
TOC TOC
HE AQUI AL "ANGELITO" DE SU SOBRINETE, SEÑORITO. ¡QUE NO LE PASE "NA"!
BLUMP
¡HOLA, TIOTE!
¿JUGAMOS AL ESCONDITE?
PUES...
...¡SOLO UN RATITO, ¿EH? TU TIO HA DE SALIR Y...Y...
¡ES UN JUEGO MUY DIVERTIDO! VERAS, VERAS...
TU TE ESCONDES Y SI TE DESCUBRO, ME DARAS CINCO PESETAS. DE LO CONTRARIO, TE LAS DOY YO A TI.
BUENO, VALE...
POR ALLI NO ESTA. ¡A VER! AQUI...!
¡JE, JE!
¡TE DESCUBRI, TIOTE! ¡HALA, "AFLOJA" UN "PAVO" AL CONTADO!
¡CANASTOS! ¡QUE ASTUTO ERES!
MAS TARDE...
¡ME "SACUDIO" YA CINCO "PAVOS", PERO LO QUE ES AHORA, NO ME VA A ENCONTRAR!
ESTE PARECE UN LUGAR SEGURO.
¡PARA, LEONCIO! ¡AQUI ES!
CARBÓN A DOMICILIO
CARBONES
SEGUN EL CLIENTE, HAY QUE DEPOSITARLO EN UN BIDON, EN ESTE.
DESTAPALO, GENARO.
BRROOM BAM BLAM
¡TE VI DE NUEVO, TIOTE! ¡ME DEBES OTRO "PAVO"! ¡JUA, JUA!
¡GLUB!
¿NO ES RIGO ESE ESPERPENTO, NIÑA?
¡OH! ¿COMO TE ATREVES A PRESENTARTE CON ESTA FACHA, ANTE NOSOTRAS? ¡NO QUIERO VOLVER A VERTE!

¡AY! MENOS MAL QUE LOS ENFADOS Y SOPONCIOS SE LE PASAN EN SEGUIDA A LA MAMUCHI Y A "CURRU"... ¡FIJAOS, FIJAOS EN LA PRÓXIMA VIÑETA!
CUANDO RIGO NOS VEA CON ESTE COCHE, VA A QUEDAR TURULATO DE LA SORPRESA.
¿ESTA RIGO?
¿EH? ¡AH, SI...!
AHI FUERA ESTAN LA SEÑORITA CURRUQUITA Y SU SEÑORA MAMA, QUE DESEAN VERLE.
¡RECHUFA!
¿ES QUE LAS DEJASTE DE PIE EN EL PORTAL?
¡BRRR! ¡AHORA QUE ESTABA GANANDO!
¡MENUDO COCHAZO, SEÑORAS MIAS!
¿TE GUSTA, RIGO?
¡YUPIII! ¡QUE ASIENTOS TAN DIVERTIDOS!
¡NENE!
...Y TE VAS A QUEDAR AHI AFUERA HASTA QUE SE MARCHEN LAS SEÑORAS, ¡POR MALO!
ME QUEDE SIN PARTIDA DE AJEDREZ Y CON UNA REGAÑINA DEL TIO. ¡TODO POR CULPA DE ESAS SEÑORAS!
VOY A DESQUITARME. ¡CON ESTE TUBO Y ESTE EMBUDO, LES VOY A DAR UN SUSTO GORDO!
COLOCO UN EXTREMO DEL TUBO DEBAJO DEL COCHE, Y...
...POR EL OTRO, INTRODUZCO EN EL, HUMO DE HOJARASCA...
¡"HORREUR"! ¡EL COCHE ESTA ARDIENDO...!
...Y EL EFECTO ES SENSACIONAL, ¿EH?
¡NUESTRO "NIAGARA-FALLS" DE IMPORTACION, PERDIDO!
¡APARTENSE! ¡PODRIA ESTALLAR EL DEPOSITO DE COMBUSTIBLE! ¡EUFEMIA! ¡MAS AGUA!
POR LAS QUEMADURAS, NADA. PERO, ESO SI, TENDREMOS QUE CAMBIARLE EL MOTOR, LA TAPICERIA, BLA, BLA... A CAUSA DEL REMOJON.
¡MIRE, SEÑORITO, SALE HUMO DE ESTE TUBO! ¡SEGURO QUE HABRA SIDO UNA BROMITA DE PEPITO!
¿CONQUE SI, EH?

PERO LAS DESVENTURAS DE RIGO NO HABÍAN TERMINADO, PORQUE POCO DESPUÉS...
¡UNA LIMOSNITA, SEÑOR!
NO FALTABA MAS, INFORTUNADO VIANDANTE.
¡AH, NO SEÑOR! YO NO SOY UN MENDIGO COMO LOS DEMAS.
¿NO QUERRA QUE LE REGALE UN COCHE...?
¡LO QUE YO PIDO SON HERRAMIENTAS PARA TRABAJAR CON ESTAS MANOS HONRADAS QUE SE HA DE COMER LA TIERRA.
¡CUENTE CONMIGO, HOMBRE!
¡ACOMPAÑEME Y VERA QUE NO MIENTO!
¡PUES ES CIERTO! ¡POR UN MOMENTO CREI QUE HABIA "TONGO", Y QUE SE GASTARIA EL DINERO EN TINTORRO!
...Y AQUI TIENE LA LLAVE Y EL SERRUCHO. AHORA LE TRAIGO EL SOPLETE ELECTRONICO ROMBOIDAL.
ME VA A COSTAR UNA FORTUNA. PERO... ¡QUE PLACER HABER CONTRIBUIDO A FACILITAR TRABAJO A UN SER A LA DERIVA!
¡GRACIAS! ¡YA LLEVO TODO LO QUE NECESITO!
¡SON MIL PESETAS, SEÑOR!
¡QUE BARBARO!
¡AU REVOIR Y GRACIAS!
¡DE NADA, AMIGO!
¡QUE CONTENTO VA! ME HA COSTADO LA COSA ALGO CARA, PERO ESO DE HACER UN FAVOR...
...ASI DE GORDO LE DEJA A UNO MAS FRESCO QUE UN FIN DE SEMANA EN EL EVEREST...
¡TODA LA VIDA ME RECORDARA EL POBRETE COMO A SU PADRE!
¡UN MOMENTO, POLLO!
¿FUE USTED EL QUE FACILITO HERRAMIENTAS AL "DEDITOS", EL PEOR DEVALIJADOR DE PISOS DE LA CIUDAD?
¿EH? ¡YO...!
¡A LA MAZMORRA REPELENTE, POR COMPLICE!
¡BRR! ¡UN POBRETE QUE QUERIA TRABAJAR! ¡BRR!
¡ESO, ESO!

Las hermanas Gilda
by VAZQUEZ
YA ESTÁN OTRA VEZ.
¡NO ME DIGAS! ¿OTRA VEZ?
VAMOS A VERLO.
ES ALGO TREMENDO.
CLARO QUE LA CULPA ES TUYA.
¡LA CULPA ES TUYA, MERLUZA!
ESTO PARA QUE VEAS QUIÉN TIENE LA RAZÓN.
ME HA PEGADO.
¡TOMA, ESTO ES LA CREMA!
¡ATACARME A MÍ, A LA NENA!
¿QUIERES PELEA, EH?
¡SÍ, VENGA PELEA!
¡PUES TOMA ESTO!
NO ME GUSTAN TUS MODALES.
ASÍ IRÁS APRENDIENDO.
¡SALVAJE!
¡TOMA LAMPARAZO!
¡A MÍ, A LA NENA RÁPIDA!
¡NO TE PUEDO VER NI EN CINEMASCOPE!
¡PUES YO TE TENGO UNA RABIA GORDA!
¡TOMA RABIA!
¡TRAIDORA!
¡TOMA MADERA, QUE ES DE PINO!
¡ES TERRIBLE...!
SIEMPRE ESTÁN ASÍ.
SE VE QUE NUESTRAS SOMBRAS NO SE LLEVAN BIEN. ¿POR QUÉ SERÁ?
¡TOMA ESTOCADA!
¡TOMA MANDOBLE!

¡MI MADRE! VER TANTA ESGRIMA Y "ESPADEO" ME HA DEJADO "P'AL" ARRASTRE... ¡CARAMBA! ESTE EMPLEO DEBE DE SER CÓMODO.
LA BOL
"SE NECESITA CONTABLE PARA FÁBRICA DE QUESOS DE GRUYÈRE".
¡VOY A VER SI ME DAN ESE EMPLEO A MÍ!
ASÍ TENDRÍA DINERO PROPIO Y PODRÍA IR AL CINE.
FÁBRICA DE QUESOS
¡YA ESTÁ! ¡MAÑANA EMPIEZO A TRABAJAR!
DESDE MAÑANA, TRABAJARÉ COMO UNA MUJER DE PRO...
¡QUÉ BIEN!
¡ME VOY AL TRABAJO!
¡HASTA LUEGO!
ASÍ ESTARÉ MÁS TRANQUILA.
¡QUÉ CANSADA VENGO! ¡AGF...!
¡ESTOY AGOTADA! ¡NO PUEDO MÁS!
¡SI LLEGO A SABER QUE ES UN TRABAJO TAN AGOTADOR, NO ACEPTO EL EMPLEO ESE NI A TIROS! ¡UF!
¡NO TENGO TIEMPO NI DE RESPIRAR...!
¡PARECE QUE VIENE DE TRABAJAR EN GALERAS!
¿TAN PESADO ES ESO DE LA CONTABILIDAD?
¡ES HORRIBLE!
¿TANTAS CUENTAS TIENES QUE HACER?
¡FIGÚRATE...
...TENGO QUE LLEVAR LA CONTABILIDAD DE TODOS LOS AGUJEROS QUE PONEN EN LOS QUESOS!
¡BRRR...! ¡QUÉ HISTORIETA MÁS HORRIBLE!

¡Y ANDA, QUE ÉSTA SE PRESENTA BUENA TAMBIÉN! ¡BRR! ¡HERMENEGILDA!
¿NO TE DA VERGÜENZA TENER LA CASA TAN SUCIA?
NO ESTÁ SUCIA... SÓLO ESTÁ MUGRIENTA...
¡CUANDO YO VUELVA, QUIERO VER LA CASA MÁS LIMPIA QUE UNA CORNAMUSA!
¿Y ESO, QUÉ ES...?
DESPUES DE TODO, CREO QUE MI HERMANA TIENE RAZÓN... LA CASA ESTÁ SUCIA SUCISIMA...
LA ARREGLARÉ UN POCO, PRIMERO, RECOGERÉ TODOS LOS TRASTOS...
...LIMPIARÉ UN POCO EL POLVO, QUE FALTA HACE...
...Y A CONTINUACIÓN, UNA BUENA CAPA DE PINTURA DE COLOR FUNCIONAL...
REPARARÉ LOS MUEBLES...
...SACUDIRÉ LAS ALFOMBRAS, QUE TIENEN POLVO DEL AÑO DE MARICASTAÑA...
...Y FREGARÉ CONCIENZUDAMENTE EL SUELO. ¡PARA QUE LUEGO DIGAN QUE UNA NO ES TRABAJADORA...!
Y COMO DETALLE DE LUJO, ZURCIRÉ LAS CORTINAS CON HILO BLANCO.
¡QUÉ BÁRBARO! ¡LLEVO DOCE HORAS TRABAJANDO SIN PARAR...!
SE ME HABÍA OLVIDADO TOMAR UN PAÑUELO...
¡CUANDO VEA CÓMO ESTÁ LA CASA, LE DARÁ UN PATATÚS DE ALEGRÍA...!
¡CARAMBOLA...! ¡NI SE HA PERCATADO DE MIS ESFUERZOS... !EN CUANTO ENCUENTRE EL PAÑUELO, ME IRÉ UN RATO AL CINE...
HASTA LUEGO... QUE TE DIVIERTAS...
¿TENDRÁ CARA DURA?
¡CANASTOS! ¡PARA BUSCAR UN PAÑUELO, ME HA DEJADO LA CASA COMO ANTES!

¡UUF...!DESPUÉS DE TANTO TRAJIN ORDENANDO LA CASA...
...NO HAY NADA COMO UN BUEN CIGARRILLO.
¿QUÉ VEO?¡MI HERMANA,FUMANDO COMO UN VULGAR CARRETERO!
¡DETENTE, INSENSATA!
¡AHÍ VA!¿QUÉ HACES?
¿NO HAS LEÍDO LO NOCIVO QUE ES EL TABACO?
LEO POCO; SÓLO EL "D.D.T."
PUES,ESPERA Y VERÁS... TE TRAERÉ REVISTAS QUE TRATAN DE ESO.
MIRA,LEE,LEE Y VERÁS A LO QUE CONDUCE EL VICIO DE FUMAR.
¡NO SABÍA QUE ESTO FUERA TAN GRAVE!
¡QUÉ ESPANTO!¡PARECE MENTIRA QUE UN SIMPLE CIGARRILLO...!
¡ES TERRIBLE!¡ESPANTOSO!¡Y YO QUE NO LO SABÍA!
¡ES ALGO QUE LE PONE A UNA LOS PELOS DE PUNTA!
¡SE ACABÓ!¡SE ACABÓ PARA SIEMPRE!
LA CONVENCÍ.
JURARÍA QUE HUELO A HUMO DE TABACO...
¡TÚ!¡Y DIJISTE QUE SE ACABÓ!
¡CLARO QUE SE ACABÓ!
¡SE ACABÓ PARA SIEMPRE EL LEER COSAS ACERCA DEL TABACO!
¡MIS CONSEJOS,A LA PAPELERA!
¡YA TE DARÉ A TÍ TABACO!¡TOMA TABACO!
¿NO PUEDEN SER CIGARRILLOS?

DON PERCEBE y BASILIO, cobradores a domicilio

¡Qué poca fe en el prójimo!

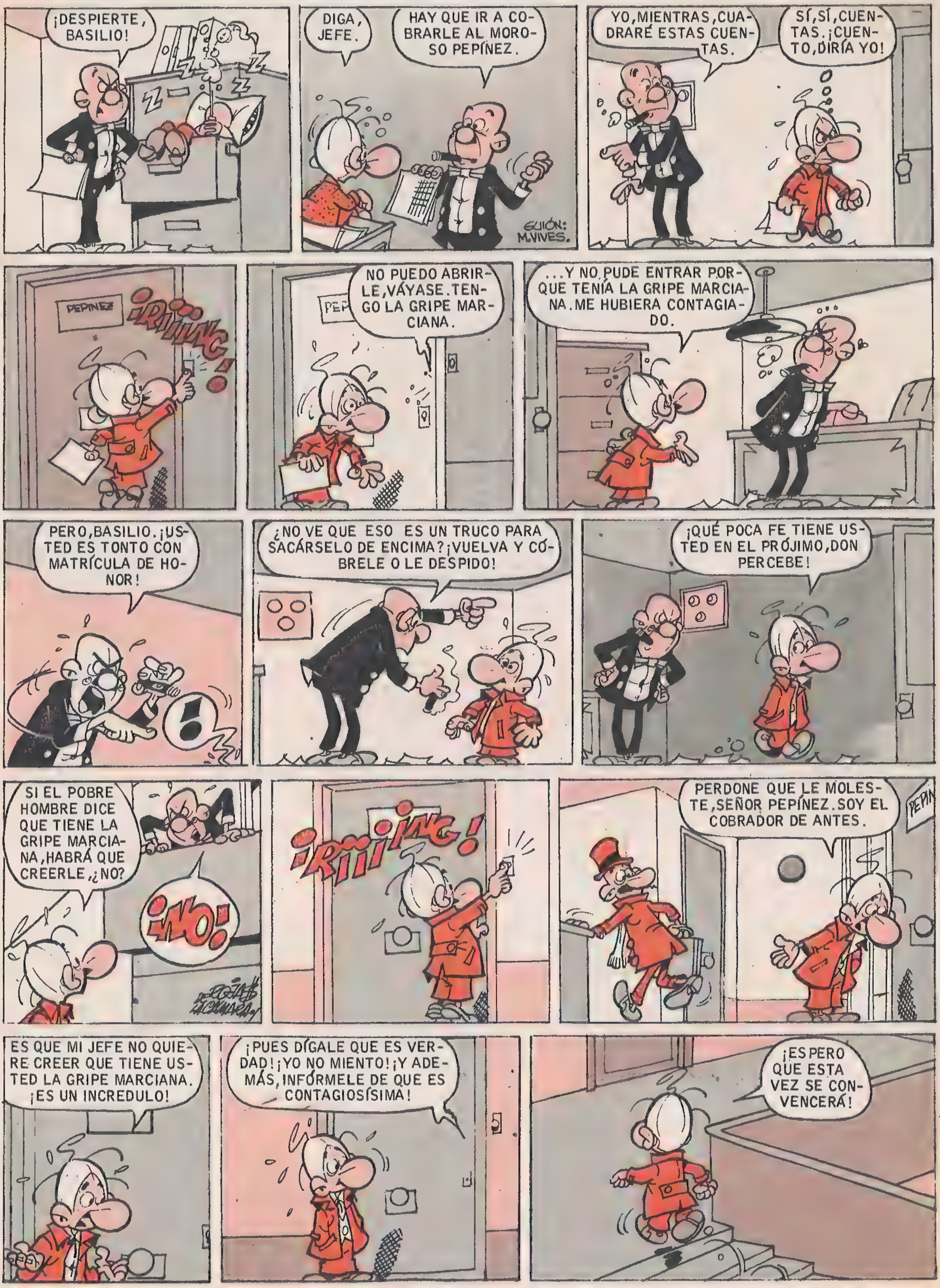

FACTURA
FACTURA
FACTURA
FACTURA
...Y ME DIO SU PALABRA DE HONOR DE QUE TENÍA LA GRIPE ESA, JEFE. ¡SI ENTRO ME LA CONTAGIARÁ!
¡AY, BASILIO, BASILIO...! ¡USTED ACABARÁ CONMIGO! ¿NO VE QUE ESE CARADURA SE LO ESTÁ TOREANDO?
¡ES MENTIRA LO DE LA GRIPE MARCIANA! ¡ES MENTIRA LO DEL CONTAGIO! ¡LO QUE PRETENDE ES NO PAGAR, Y LO ESTA CONSIGUIENDO!
¡IRÉ YO!
PERO, JEFE. ¡SI ES VERDAD! ¡ESTÁ MUY MALITO! ¡QUE ME LO HA DICHO ÉL!
¡Y USTED, MAS VALE QUE VAYA LEYENDO LAS DEMANDAS DE PERSONAL DEL PERIÓDICO!
¿PARA QUÉ, JEFE? ¡A MÍ ME GUSTA MÁS LEER LOS HORÓSCOPOS...!
YO SOY "PISCIS", ¿SABE?
LO QUE LE PASA AL JEFE ES QUE NO TIENE CONFIANZA EN EL PRÓJIMO, Y ESTO AMARGA MUCHO.
¡POBRE! ¡DEBE SER MUY DESGRACIADO CON ESE CARÁCTER!
Z Z Z Z Z
¡RIIING!
¡AH! ¿ES USTED, JEFE? DIGA... DIGA...
¡HAY QUE VER CÓMO SE ESTÁ PONIENDO EL QUESO! ¡NO SE PUEDE IR AL MERCADO!
¿VE USTED COMO NO SABE HACER LAS COSAS? ¡ENTRÉ EN EL PISO DEL MOROSO POR LA FUERZA...!
¡Y COBRÉ HASTA EL ULTIMO CENTIMO! ¡A VER SI APRENDE! ¡BRRR!
SÍ, SÍ, JEFE.
DICE QUE TAMBIÉN HA RECUPERADO LA FE EN LA PALABRA DEL PRÓJIMO. ¿POR QUÉ LO HABRÁ DICHO?
29499
SU GRIPE MARCIANA ES TAN GRAVE, QUE INCLUSO PUEDE CONTAGIARSE POR TELÉFONO. ¡NO LO UTILICE MÁS!
ESTÁ BIEN, ¡AY!
¡POBRE! ¡TIENE PARA DOS MESES!

Toby
Por ESCOBAR
¿VAMOS A DAR UN PASEO,"TOBY"?
¡GUAU!
EN ESTE BANCO ESTARE BIEN.
¡ZAPATETA!QUE MANERA DE REPARTIR ESTOPA ESE URTAIN.
PARECE QUE SE LEVANTA VIENTO.
"Y A LA PRIMERA MIRADA DE URTAIN SU CONTRARIO,NO PUDIENDO RESISTIR,CAYO REDONDO".
¡"TOBY"!¿ES QUE NO VES QUE EL VIENTO SE HA LLEVADO MI SOMBRERO?TRAELO EN SEGUIDA.
"GRACIAS A LA CAMPANA SE SALVA DEL K.O."
NO HE PODIDO CONSEGUIR EL SUYO, PERO ESTE NO ESTA MAL.
SE LO PONDRE YO MISMO.ASI PODRA LEER TRANQUILAMENTE.QUE PESADO ES SER AMIGO DEL HOMBRE.
"EN EL SEGUNDO "ROUND" ALGUIEN HA DEJADO ABIERTA ALGUNA PUERTA DE LA PLAZA DE TOROS..."
¡VAYA! OTRA RAFAGA.
"SE PRODUCE UNA CORRIENTE DE AIRE Y URTAIN SIENTE UN COSQUILLEO EN LA NARIZ"... ¡"TOBY"!¡EL SOMBRERO!
¡GUAU!
ESTE CREO QUE LE GUSTARA.
Y LE SIENTA A LAS MIL MARAVILLAS.
"URTAIN ESTORNUDA,TOSE...Y SU RIVAL CAE REDONDO ANTE TAL AVALANCHA DE GOLPES DE TOS"...
"EL COMBATE YA ESTA DECIDIDO"...¡"TOBY"!¡EL SOMBRERO!
NO ES EL SOMBRERO DE COPA, PERO LE CUBRIRA BIEN LA CABEZA.
28991
LE VIENE UN POCO GRANDE, PERO EN FIN...
GRACIAS, "TOBY".
ME PARECIO VER UN PERRO QUE LO COGIA...¡EH!PERO SI ESTA AQUI.
¡MAS VALDRIA QUE A SU PERRO LE ENSEÑARA A BUSCAR LAS ZAPATILLAS Y NO EL SOMBRERO DE SEÑORITAS DIGNAS Y HONORABLES!
¡BRRR!

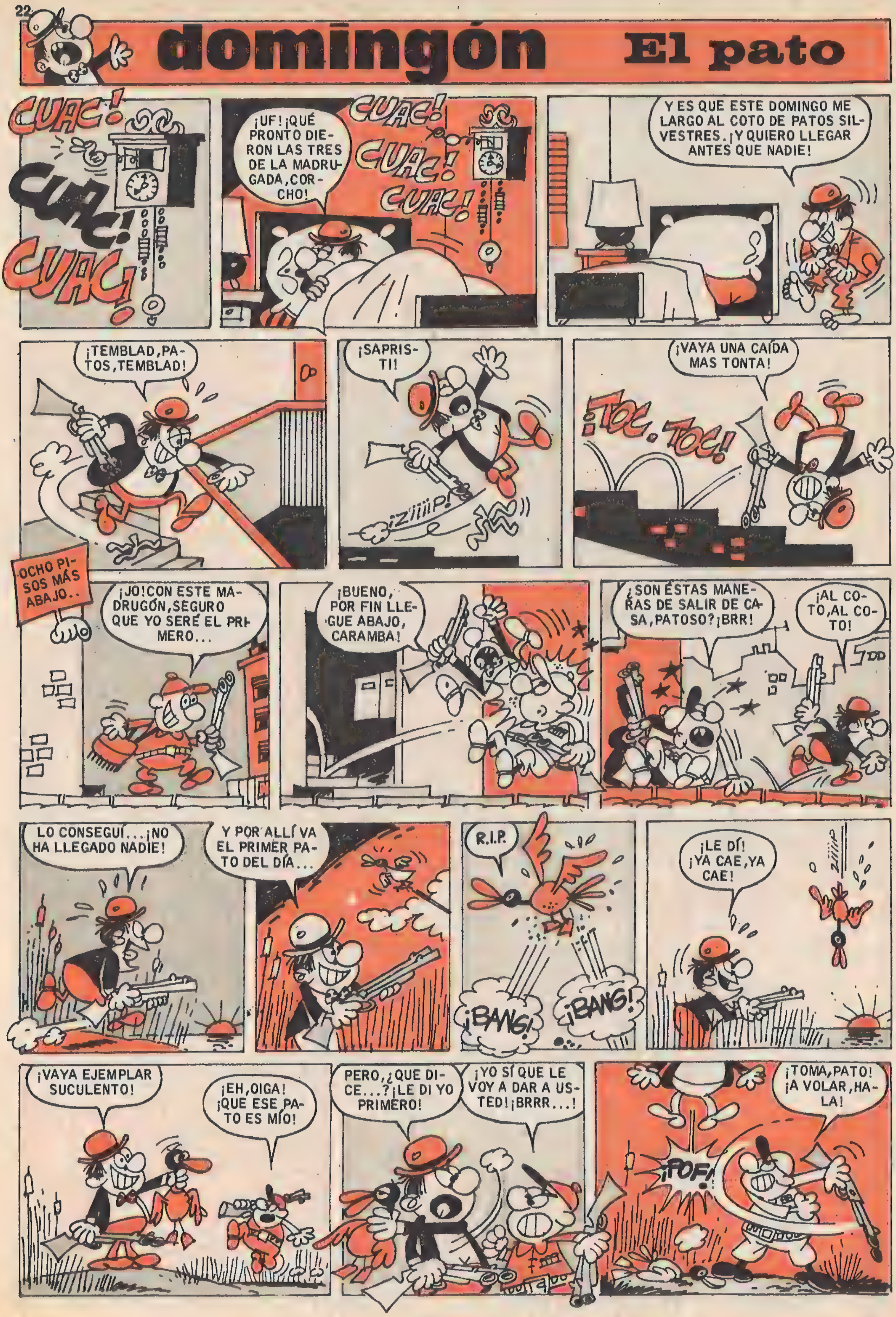
domingón
El pato
¡CUAC!
CUAC!
CUAC!
¡UF! ¡QUÉ PRONTO DIERON LAS TRES DE LA MADRUGADA, CORCHO!
CUAC!
CUAC!
CUAC!
Y ES QUE ESTE DOMINGO ME LARGO AL COTO DE PATOS SILVESTRES. ¡Y QUIERO LLEGAR ANTES QUE NADIE!
¡TEMBLAD, PATOS, TEMBLAD!
¡SAPRISTI!
¡ZIIIIP!
¡VAYA UNA CAÍDA MAS TONTA!
¡TOC, TOC!
OCHO PISOS MÁS ABAJO..
¡JO! CON ESTE MADRUGÓN, SEGURO QUE YO SERÉ EL PRIMERO...
¡BUENO, POR FIN LLEGUE ABAJO, CARAMBA!
¿SON ÉSTAS MANERAS DE SALIR DE CASA, PATOSO? ¡BRR!
¡AL COTO, AL COTO!
LO CONSEGUÍ... ¡NO HA LLEGADO NADIE!
Y POR ALLÍ VA EL PRIMER PATO DEL DÍA...
R.I.P.
¡BANG!
¡BANG!
¡LE DÍ! ¡YA CAE, YA CAE!
ZIIIIP
¡VAYA EJEMPLAR SUCULENTO!
¡EH, OIGA! ¡QUE ESE PATO ES MÍO!
PERO, ¿QUE DICE...? ¡LE DI YO PRIMERO!
¡YO SÍ QUE LE VOY A DAR A USTED! ¡BRRR...!
¡TOMA, PATO! ¡A VOLAR, HALA!
¡POF!

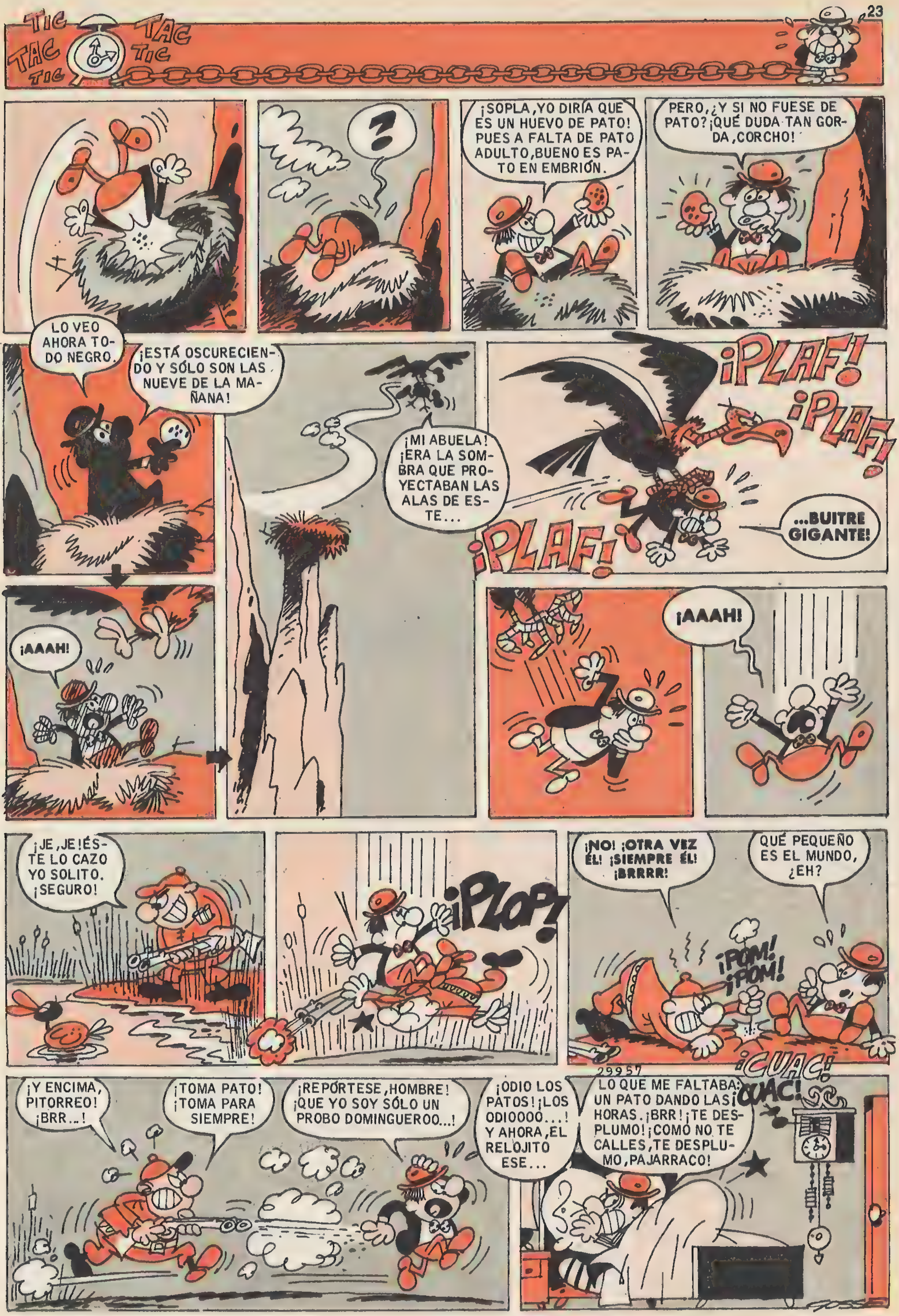
TIC TAC TIC TAC TIC TIC
¡SOPLA, YO DIRÍA QUE ES UN HUEVO DE PATO! PUES A FALTA DE PATO ADULTO, BUENO ES PATO EN EMBRIÓN.
PERO, ¿Y SI NO FUESE DE PATO? ¡QUÉ DUDA TAN GORDA, CORCHO!
LO VEO AHORA TODO NEGRO.
¡ESTÁ OSCURECIENDO Y SÓLO SON LAS NUEVE DE LA MAÑANA!
¡MI ABUELA! ¡ERA LA SOMBRA QUE PROYECTABAN LAS ALAS DE ESTE...
¡PLAF! ¡PLAF! ¡PLAF!
...BUITRE GIGANTE!
¡AAAH!
¡AAAH!
¡JE, JE! ÉSTE LO CAZO YO SOLITO. ¡SEGURO!
¡PLOP!
¡NO! ¡OTRA VEZ ÉL! ¡SIEMPRE ÉL! ¡BRRRR!
QUÉ PEQUEÑO ES EL MUNDO, ¿EH?
¡POM! ¡POM!
¡Y ENCIMA, PITORREO! ¡BRR...!
¡TOMA PATO! ¡TOMA PARA SIEMPRE!
¡REPÓRTESE, HOMBRE! ¡QUE YO SOY SÓLO UN PROBO DOMINGUEROO...!
¡ODIO LOS PATOS! ¡LOS ODIOOOO...! Y AHORA, EL RELOJITO ESE...
LO QUE ME FALTABA: UN PATO DANDO LAS HORAS. ¡BRR! ¡TE DESPLUMO! ¡CÓMO NO TE CALLES, TE DESPLUMO, PAJARRACO!
¡CUAC! ¡CUAC!
29957

CARIOCO
POR conti
HACE UN DÍA ESTUPENDO. VOY A DAR MI PASEO COTIDIANO.
PRESIENTO QUE LA HISTORIETA DE HOY VA A SER DIVERTIDÍSIMA.
HOY TODO VA BIEN. ¡HASTA EL GUARDIA ME DA PASO LIBRE!
CON UN POCO DE SUERTE, CREO QUE NO ME SUCEDERÁ NADA DESAGRADABLE.
¡MAMÁAA...!
¡BRRR...! ¡ES ALGO QUE HA CAÍDO DE ESA VENTANA!
UN PASTEL QUE PUSIERON A ENFRIAR, VINO UNA RÁFAGA DE VIENTO Y... ¡ZAS!
¡HAY QUE VER CÓMO ME HE PUESTO DE SUCIO CON ESE PASTEL! ¡PERO LA COSA NO TERMINA ASÍ...!
SI LLEGA A ESTAR MÁS DURO, ME ROMPE LA CABEZA. ¡HAY GENTE IMPRUDENTE, CARAMBA!
VOY A TELEFONEAR A LA COMISARÍA, PARA CONTAR LO QUE ME HA OCURRIDO.
¡CARAMBA! ¡QUÉ RICO AROMA VIENE! ¿SERÁ EL...?
SI, ES DEL PASTEL ESE. Y AÚN QUEDA UN BUEN PEDAZO.
¡PERO SI ESTÁ RIQUÍSIMO! ¡NUNCA LO HUBIERA IMAGINADO!
¡QUÉ BIEN ME HA SENTADO! BUENO, DESCANSARÉ UN POCO Y HARÉ LA DENUNCIA...
¿DENUNCIA DE QUÉ? ¡ME HE COMIDO EL "CUERPO DEL DELITO"!
PERO ESTO TIENE FÁCIL SOLUCIÓN. ¡CORRE, CARIOCO, CORRE!
¡A VER SI CAE OTRO PASTEL TAN RICO COMO EL OTRO! ¡AAAH...!

PUES NO, NO CAYÓ OTRO PASTEL Y TUVE QUE VOLVER A CASA, ABURRIDO COMO UN CALAMAR VIUDO... ¡SOPLA! NOTO ALGO RARO EN LA CALLE...
PUES, SI, HAY ALGO QUE ME RESULTA DISTINTO DE LOS DEMAS DIAS, PERO NO SABRIA DECIR QUE ES...
LAS CASAS ESTAN EN SU SITIO, LAS CALLES TAMBIEN.
¡ZAPATETA! LO QUE OCURRE ES QUE NO SE VE UN SOLO AUTOMOVIL. ¡ESO, ESO!
POR ALLA VA EL MEDICO DEL BARRIO. EL QUIZA ME ACLARE ESTE MISTERIO INEXPLICABLE.
OIGA, DOCTOR, NO SE VE UN SOLO COCHE. ¿QUE OCURRE?
¡PERO QUE DESPISTADO ES USTED, CARIOCO! NUNCA SE ENTERA DE NADA. LEA ESE BANDO.
¡VAYA!
Y COMO SE HABIA ANUNCIADO, A PARTIR DE HOY QUEDA PROHIBIDA LA CIRCULACION DE TODA CLASE DE VEHICULOS A MOTOR, PARA QUE LOS PEATONES CIRCULEN TRANQUILAMENTE...
¡BRAVO! YA ERA HORA DE QUE A LOS PEATONES NOS DEJASEN VIVIR...
QUE GUSTO, CRUZAR LAS CALLES CON LOS OJOS CERRADOS Y SIN PELIGRO ALGUNO...
Y TUMBARSE EN EL CENTRO DE LA CALLE, COMO SI ESTUVIERA UNO EN PLENO CAMPO... ¡AJAJÁ!
LO QUE ME SORPRENDE ES QUE NO VEO UN SOLO PEATON DISFRUTANDO DE ESTA SENSACIONAL CIRCUNSTANCIA. LA CALLE ESTA DESIERTA. ¡ES INSOLITO...!
EL DOCTOR PIRULEZ FUE A UNA VISITA POR AHI...
¡ALLA VA! ¡Y COMO CORRE! ¡EH, DOCTOR! ¡DOCTOR!
19722
¡NO VEO A NADIE POR LA CALLE! ¡A NADIE!
CLARO, ES MUCHO MAS PELIGROSO QUE ANTES...
A LAS ONCE EN PUNTO COMIENZA LA CIRCULACION AEREA. ¡YA ES HORA! ¡CORRAMOS, CORRAMOS!
TODO EL MUNDO TIENE MIEDO DE QUE LE CAIGAN "COSAS" ENCIMA CON TANTO TRAFICO EN LAS NUBES.
¡BRR! ¡PUES SI QUE PROGRESAMOS!

PERO NO SIEMPRE SON COSAS NEFASTAS Y NEGATIVAS EN LA VIDA DE CARIOCO. PORQUE AL DÍA SIGUIENTE...
AQUÍ TIENE USTED SU PRIMER TRABAJO EN ESTA EMPRESA.
LLEVE ESTE PAQUETE, DE MI PARTE, A LA CALLE DEL SALMÓN NÚMERO TREINTA Y DOS, Y VUELVA PRONTO.
SALMÓN, TREINTA Y DOS... SALMÓN TREINTA Y DOS... ¡QUE NO SE ME OLVIDE!
¡ME PARECE QUE ESTÁ JUNTO A CORREOS!
PUES, NO; ES OTRA CALLE.
CALLE DEL ATÚN.
ESTE CABALLERO QUIZÁS SEPA... ¿LA CALLE DEL SALMÓN, POR FAVOR?
YO NO "SABEL" NADA, "HONOLABLE SEÑOL". LLEGADO ESTA MAÑANA DE HONG-KONG, CHINA, ASIA.
POR AHÍ VA UNA SEÑORA CON ASPECTO DE SER DE ESTE BARRIO.
LLEVO TREINTA AÑOS VIVIENDO AQUÍ Y NUNCA OÍ HABLAR DE LA CALLE DEL SALMÓN.
SE ESTÁ PONIENDO LA COSA FEA. CONTINUARÉ BUSCANDO.
CALLE DEL ATÚN.
¡PUES SÍ QUE ES LARGA ESTA CALLE! PREGUNTARÉ A UN GUARDIA, A VER.
LO SIENTO, LA CALLE DEL SALMÓN NO FIGURA EN LA GUÍA DE LA CIUDAD.
¡VAYA FRACASO EN MI PRIMER ENCARGO! PERO ME HAN DICHO LA CALLE DEL SALMÓN Y HE DE ENCONTRARLA...
NADA; NINGUNA CALLEJUELA DE ESTAS SE LLAMA ASÍ. ¡ME RINDO! ¡ME RINDO!
¡VAYA, AL FIN! CUATRO HORAS PARA IR A LA CALLE DEL ATÚN Y AÚN NO HA ENTREGADO EL PAQUETE.
¿LA CALLE DEL ATÚN? PERO... ¡GLUB! USTED DIJO LA CALLE DEL SALMÓN...
ATÚN O SALMÓN, DA LO MISMO. ¡NO HAY QUE TOMAR LAS COSAS TAN AL PIE DE LA LETRA! SU BUEN SENTIDO DEBIÓ GUIARLE, HOMBRE...

don BENITO
por SANCHIS
OIGA, DON BENITO. ¿SE ACUERDA USTED QUE HACE TRES MESES QUE NO COBRO?
PERO...OIGA, ¿ME OYE O ES QUE SE HACE EL SORDO...?
¡DON BENITOO...!
¡QUE CORRIENTE DE AIRE!
¿ME OYE AHORA?
¡AY!
¡PLAF!
PERO... ¿QUÉ PASA?
¿ES QUE ESTÁ SORDO?
¿DÓNDE ESTÁ EL TORDO? ¡TRAE LA ESCOPETA, DE PRISA!
¡COMO UNA TAPIA!
¡YO QUE VOY A TENER RABIA, HOMBRE!
DIGO QUE ESTÁ COMO UNA TAPIA.
¡CREO QUE TIENE RAZÓN! CASI NO OIGO NADA. IRÉ AL MÉDICO.
TIENE UN ATAQUE ACÚSTICO-AURICULAR. LO MEJOR SERÁ QUE USE UN AMPLIFICADOR DE SONIDOS.
AHORA LO OIGO TODO. ¡QUÉ BIEN!
VAYA... ¿YA VUELVE DE SU PASEO EL ENANITO DE LA CASA? ¡JO, JO! ¡VOY A DIVERTIRME CON SU SORDERA!
¿QUÉ TAL, PEDAZO DE ALCORNOQUE? ¿NO SABE QUE AYER ME FUMÉ TODOS SUS PUROS?
¿Y QUE EN LA COMPRA DE HOY LE SISÉ CUATRO PESETEJAS? ¡JO, JO!
¿DE QUÉ TE RÍES?
¡DE LA CARA DE BESUGO QUE PONE USTED! ¿LO OYE? ¡JO, JO!
PONTE ESTE AMPLIFICADOR EN LA OREJITA Y ESCUCHA.
¡GLUB!
¡QUEDAS DESPEDIDO! ¿ME OYES AHORA TÚ, MALANDRÍN? PERO ANTES, TRABAJARÁS UN AÑO GRATIS, PARA REEMBOLSARME DE TUS "SISEOS" Y BEFAS...
¡PERO, DON BENITO, YO CREÍA QUE NO OÍA... YO... YO...!

CEBOLLETA
by MANUEL VAZQUEZ
¡ROSENDOOOO...!
¡VOY, JEFE!
JEFE
¿ME LLAMABA?
SÍ, APROXÍMESE.
HOY ME AUSENTARÉ DURANTE TODO EL DÍA. LE DEJO LA LLAVE DE LA CAJA FUERTE, PARA QUE LA GUARDE.
SÍ, JEFE.
¡ESTO SÍ QUE ES UNA PRUEBA DE CONFIANZA!
¡HOY ME SIENTO UN HOMBRE IMPORTANTE!
¿TE CUENTO UNA BATALLITA ENTRE LADRONES?
OTRO DÍA, ABUELO.
¿HA DICHO DE LADRONES?
¿Y SI MIENTRAS ESTOY EN CASA LOS LADRONES SE LLEVARAN LA CAJA FUERTE?
¿A DÓNDE VAS, AHORA QUE TRAIGO LA COMIDA?
¡OJALÁ LLEGUE A TIEMPO!
¡TODAVÍA ESTÁ AQUÍ! ¡MENOS MAL!
¡ME QUEDARÉ AQUÍ, VIGILANDO COMO UN PERRO FIEL!
¡QUÉ NOCHECITA HE PASADO!
¡QUÉ MADRUGADOR, ROSENDO!
¡A LA ORDEN, JEFE!
¡ME HE QUEDADO TODA LA NOCHE VIGILANDO LA CAJA FUERTE, JEFE!
¡NO ESTÁ MAL, PERO...
...NO VALÍA LA PENA! ¡LA CAJA ESTÁ VACÍA DESDE EL AÑO 1808! ¿QUÉ LE PASA?

¡RAYOS! ¡EL DISGUSTO QUE ME HA DADO EL JEFE, ME HA DESPERTADO UNA SED APABULLANTE!
¡NO PUEDO MÁS!
¡ESO DEBE SER LICOR!
¡Y SI ES LICOR, ME LO BEBO COMO EL AGUA!
¡QUÉ RICO ESTABA! UN POCO ESPESO, PERO EN FIN...
¡AHORA ME SIENTO COMO FLOTANDO EN UNA NUBE!
¿HE DICHO EN UNA NUBE?
¡QUIERO VOLVER A MI CASAAA...!
¡HE TENIDO UNA PESADILLA! ¡CREO QUE ME ESTOY VOLVIENDO VIEJO!
¿HE DICHO VIEJO? ¡QUÉ RARO!
¡QUIERO SER JOVEN!
NENE TERE SER MAYOR... BU... BU...
¡QUÉ EXTRAÑO ES TODO ESTO!
¡AHORA LO COMPRENDO TODO! ¡ME DEBIÓ SENTAR MAL EL LICOR! ¡QUÉ BURRO SOY!
¡BUAA...! ¿QUIÉN SE HA BEBIDO EL GENIO QUE CONCEDE TODOS LOS DESEOS, QUE TRAJE DE LA GUERRA ARÁBIGA...?
¿QUIÉN HA TRAIDO ESE BURRO A CASA, MAMI?

Y CUANDO LAS COSAS VOLVIERON A SU CAUCE...
¿QUÉ PASA?
¡AL TELÉFONO, DON ROSENDO!
¡DÍGAME!
¿ES EL ABONADO 0160187?
EL MISMO.
¡ENHORABUENA! ¡LE HA CORRESPONDIDO UN PREMIO DE AÚPA!
¿A MÍ...?
¡YA ERA HORA DE QUE TUVIESE SUERTE!
¿Y ROSENDO?
HA IDO A COBRAR UN PREMIO DE NO SÉ QUÉ...
¡QUÉ BIEN! ¡ES INCREÍBLE!
¡QUIÉN ME IBA A DECIR QUE ACABARÍA SIENDO MILLONARIO!
¡QUÉ CONTENTA SE PONDRÁ MI FAMILIA!
¡ABUELO, LE VOY A COMPRAR UN SABLE CON VAINA DE ORO!
¿DE VERDAD?
¡OLÉ, OLÉ...!
¡QUÉ GUSTO DA TENER DINERO...!
¡Y A TÍ, UN ESTADIO PARA TÍ SOLO!
¿COMO EL DEL "BARÇA"! ¡HUY...!
¡Y A TÍ, SEICIENTOS KILOS DE AZÚCAR!
¿ES POSIBLE?
¡Y UN VISÓN PARA MI MUJERCITA QUERIDA!
¿ES QUE TE HA TOCADO UN PREMIO EN LA LOTERÍA?
¡MEJOR AÚN!
¡QUÉ BIEN! ¿QUÉ TE HAN DADO?
¡CASI NADA! ¡UN EJEMPLAR...
...QUE SE TITULA "COMO HACERSE MILLONARIO EN DIEZ DÍAS"! COMO ESTAMOS A VEINTE, CALCULO QUE PARA FINALES DE ESTE MES...
¡NO!
¡ADIÓS, SABLE!
"WE ARE NOTHING"!
¡NOO...!

¡ESE LIBRO ES UNA PAPARRUCHA, LA VERDAD! SERÁ MEJOR QUE ME DEDIQUE A LEER EL PERIÓDICO...
¡JA, JA! ¡ES PARA MONDARSE DE RISA!
SUCESOS
¡A UN PALETO LE VENDEN UN TRANVÍA POR SESENTA MIL PESETAZAS!
¡QUÉ GENTE MÁS TONTUELA!
¡PARECE INCREÍBLE QUE HAYA INDIVIDUOS QUE PIQUEN!
¡DON ROSENDO! ¡DON ROSENDO...!
¡EL ABUELO ESTÁ SACANDO LOS AHORROS DE SU HUCHA...!
¿SEGURO?
IRÉ A VER... ¡A LO MEJOR ME PRESTA ALGO!
¿QUÉ? ¿CONTANDO, ABUELO?
YA PUEDES VER...
¡TENGO UN GRAN NEGOCIO EN PERSPECTIVA!
¿QUÉ NEGOCIO SERÁ ESE?
EL ABUELO SABE LO QUE SE HACE.
¡YA ESTÁ! ¡NEGOCIO CONCLUÍDO!
¿QUÉ NEGOCIO ERA, ABUELO?
¡HE COMPRADO LA TORRE EIFFEL POR SESENTA MIL PESETAS!
¡OH! ¡LA TORRE EIFFEL!
¿HA DICHO LA TORRE EIFFEL?
¡ABUELO! ¡LE HAN ENGAÑADO COMO A UN CHINO!
¿A MÍ?
¡SE HA PORTADO USTED COMO UN PALETO!
¿SÍ? PUES... ¡YO CREO QUE UNA TORRE EIFFEL...
...DE ORO, PLATINO Y BRILLANTES, POR SESENTA MIL PESETAS, ES MUY BARATA!
¡PERO, ROSENDO...!

¡HOLA, PATRON! ¡VENGO MAS CONTENTO! HE ENCONTRADO A UN AMIGO Y ME HA INVITADO A COMER.
PEPE GOTERA Y OTILIO
CHAPUZAS A DOMICILIO
¡VAYA! ¿Y QUIEN HA SIDO EL POBRE LOCO?
¡MIRELO, MIRELO! SE HA QUEDADO ALLI, EN LA ESQUINA...
¡GRRR...!
¡ARRUINADO PARA TODA LA VIDA...!
¡NUNCA MAS INVITO A COMER A NADIE!
¡NI A MI PADRE!
BUENO, ANDANDO. TENEMOS QUE IR A REPARAR UN SILLON-CAMA.
ESTE ES. AL TOCAR EL RESORTE, NO SE DESPLIEGA LA CAMA...
NO SE PREOCUPE... ¡YO ENTIENDO MUCHO DE CAMAS...!
SI... ¡RONCA SOBRE UNA, VEINTISEIS HORAS DIARIAS!
¡BUENO, VAYA ARREGLANDOLO, QUE YO VOY A UN RECADO!
¡DELE RECUERDOS AL TABERNERO!
ME HE TRAIDO UN CUBO DE GRASA... ¡A LO MEJOR ES QUE ESTA MUY RESECO!
LE ECHARE UNA OJEADA A LOS MUELLES...
¡RAYOS, YA SE HA MARCHADO ESE OTILIO!
¡PUES AHORA ME SIENTO A ESPERARLE Y, EN CUANTO APAREZCA, LE HAGO TRAGAR EL CUBO ESE!
¡CHAP!
NO VEO NADA. A VER SI LEVANTANDOLO...
¡CARAMBA, PATRON! ¿AL FIN SE HA DECIDIDO A ENGRASARSE LA CABEZA...?
¡HACE BIEN! SIEMPRE DIJE QUE LA TENIA ALGO OXIDADILLA...
¡VAMOS, PATRON, NO ES PARA PONERSE ASI! ¡SOLO ERA UN COMENTARIOOO!
¡VENGA, METASE DEBAJO Y COMPRUEBE LOS MUELLES ESOS!
SI, PATRON.
¡QUE! ¿HAY ALGO RARO?
NO SE... AQUI TOCO UN GANCHITO... EMPUJARE CON EL DEDO A VER...

¡SCROINGGG...!
RAS
¡NOING! ¡NOING! ¡NOING! ¡NOING!
¡PATRON! ¿POR QUE ME DICE QUE SI? ¡YO NO LE HE PREGUNTADO NADA!
¡HA HECHO POLVO EL TAPIZADO DEL SILLON!
¡HA QUITADO EL SOPORTE DEL MUELLE!
¡ME HA DESTARTALADO EL CRANEOOOO!
¡PUES SI QUE HE HECHO COSAS CON EL DEDITO! SI LLEGO A METER TODA LA ZARPA...
¡SIGA TRABAJANDO Y BASTA DE BURRADAS!
SI, PATRON.
¡AH! CREO QUE ESTA AQUI LA COSA... UNA PALANQUITA ATASCADA...
¡SOPLA! ¡EL PATRON DEBE HABER QUEDADO "PLANCHAO"!
¡PLAF!
¡TRANQUILO, PATRON! ¡EN SEGUIDA SE LO APARTO!
¡GLUB!
¡QUE LAMPARA ME HE ENCONTRADO! SI FUERA LA DE ALADINO, APARECERIA UN GENIO Y...
¡CRAS!
¡AAAH! ¡UN GENIO! ¡UN GENIO CON BIGOTEEE!
¡GENIO, QUIERO QUE ME CONCEDAS UN YATE!
¡Y UN PALACIO!
¡Y UN "CADILLAC"!
¡Y UN JAMON SERRANO!
¡Y...!
¡DEJEME EN PAZ, TIO PLOMOOOO!
¡GRRR...! ¡YA LE DARE YO PALANQUITA!
¡NO SE MOLESTE, PATRON! ¡ESTOY A REGIMEN DE LEGUMBRES COCIDAAAAS!

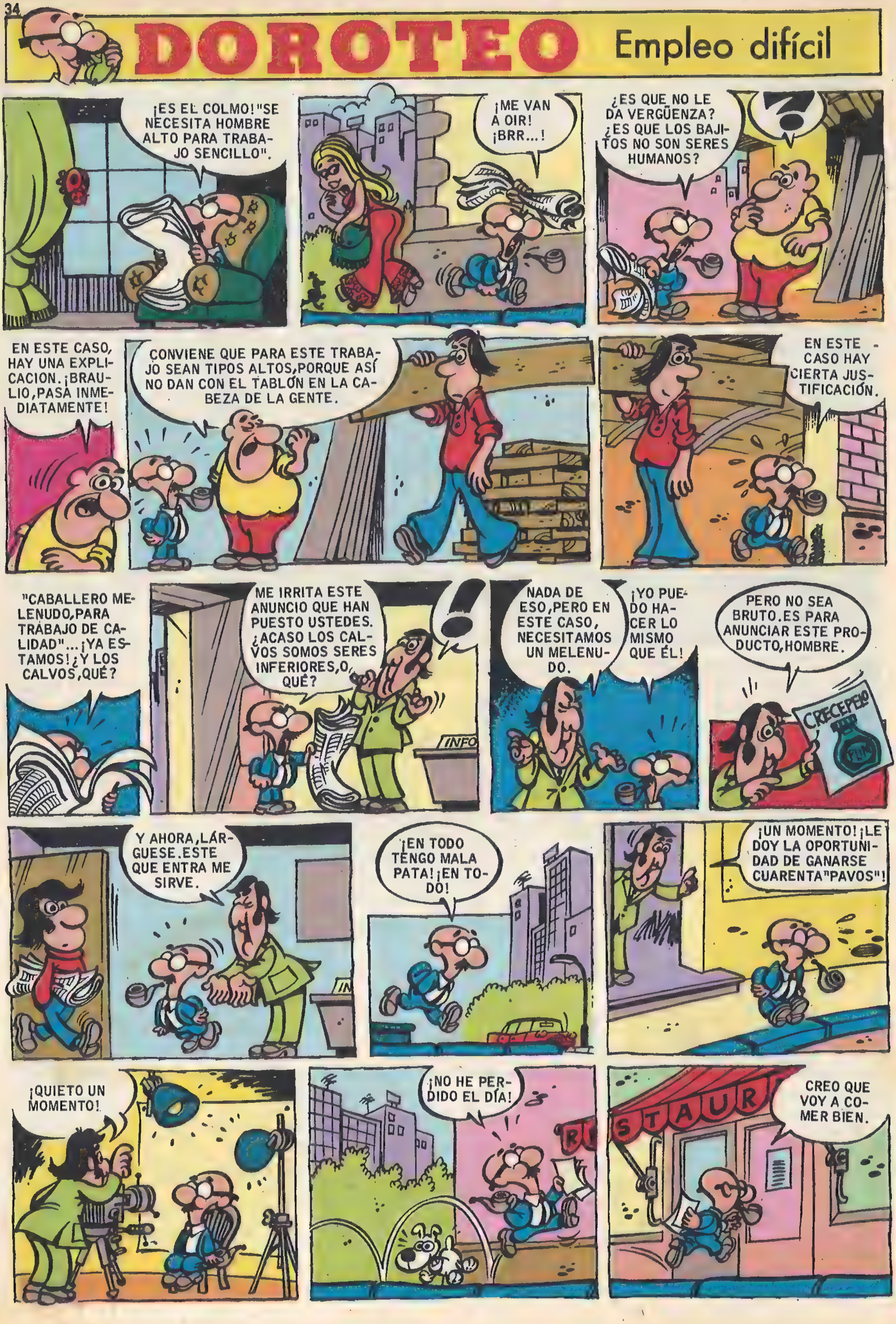
DOROTEO
Empleo difícil
¡ES EL COLMO! "SE NECESITA HOMBRE ALTO PARA TRABAJO SENCILLO".
¡ME VAN A OIR! ¡BRR...!
¿ES QUE NO LE DA VERGÜENZA? ¿ES QUE LOS BAJITOS NO SON SERES HUMANOS?
?
EN ESTE CASO, HAY UNA EXPLICACION. ¡BRAULIO, PASA INMEDIATAMENTE!
CONVIENE QUE PARA ESTE TRABAJO SEAN TIPOS ALTOS, PORQUE ASÍ NO DAN CON EL TABLÓN EN LA CABEZA DE LA GENTE.
EN ESTE CASO HAY CIERTA JUSTIFICACIÓN.
"CABALLERO MELENUDO, PARA TRABAJO DE CALIDAD"... ¡YA ESTAMOS! ¿Y LOS CALVOS, QUÉ?
ME IRRITA ESTE ANUNCIO QUE HAN PUESTO USTEDES. ¿ACASO LOS CALVOS SOMOS SERES INFERIORES, O, QUÉ?
!
INFO
NADA DE ESO, PERO EN ESTE CASO, NECESITAMOS UN MELENUDO.
¡YO PUEDO HACER LO MISMO QUE ÉL!
PERO NO SEA BRUTO. ES PARA ANUNCIAR ESTE PRODUCTO, HOMBRE.
CRECEPELO
Y AHORA, LÁRGUESE. ESTE QUE ENTRA ME SIRVE.
¡EN TODO TENGO MALA PATA! ¡EN TODO!
¡UN MOMENTO! ¡LE DOY LA OPORTUNIDAD DE GANARSE CUARENTA "PAVOS"!
¡QUIETO UN MOMENTO!
¡NO HE PERDIDO EL DÍA!
RESTAUR
CREO QUE VOY A COMER BIEN.

¡SNIF! ¡SNIF!
¡TRÁIGAME TODA LA COMIDA QUE QUEPA EN ESTE DINERO!
CREO QUE ME HAN DADO TODAS LAS SOBRAS QUE TENIAN, PERO ESTOY BIEN HARTO.
ANTES DESP
CON CRECEPELO *PLIM*
¡QUÉ HUMILLACIÓN! ¡AHORA, TODOS SABRÁN QUE SOY CALVO Y NO PUEDO COMPRARME UN PELUQUÍN!
ANTIPIELAGO PUPAS
LEA PULGARCITO
DÉME UN PERIÓDICO, A VER SI ENCUENTRO UNA BUENA OFERTA DE TRABAJO.
SE NECESITA ENANO
CIRCO PANDOLFO
YO NO SOY ENANO, PERO ENCOGIÉNDOME UN POCO...
VENGO POR ESA PLAZA DE ENANO.
USTED ES BAJITO, PERO NO ENANO... ¡LÁRGUESE!
TENGA EN CUENTA QUE PUEDO SER ÚNICO EN EL MUNDO, PORQUE BLA... BLA...
¡AH, PUES SÍ! ¡BUENA IDEA!
CAMERINO
ENTRE AHÍ Y VÍSTASE DE CUALQUIER COSA. LE SACARÉ A LA PISTA.
¿ESTOY BIEN ASÍ?
¡ESTUPENDO!
¡LES PRESENTO UN CASO EXCEPCIONAL, ÚNICO! ¡EL ENANO MÁS ALTO DEL MUNDO!
¡BRAVO! ¡VIVAAA...!
¡HE TRIUNFADO! ¡HE TRIUNFADO, AL FIN!
¡BRAVO! ¡VIVAAA...!

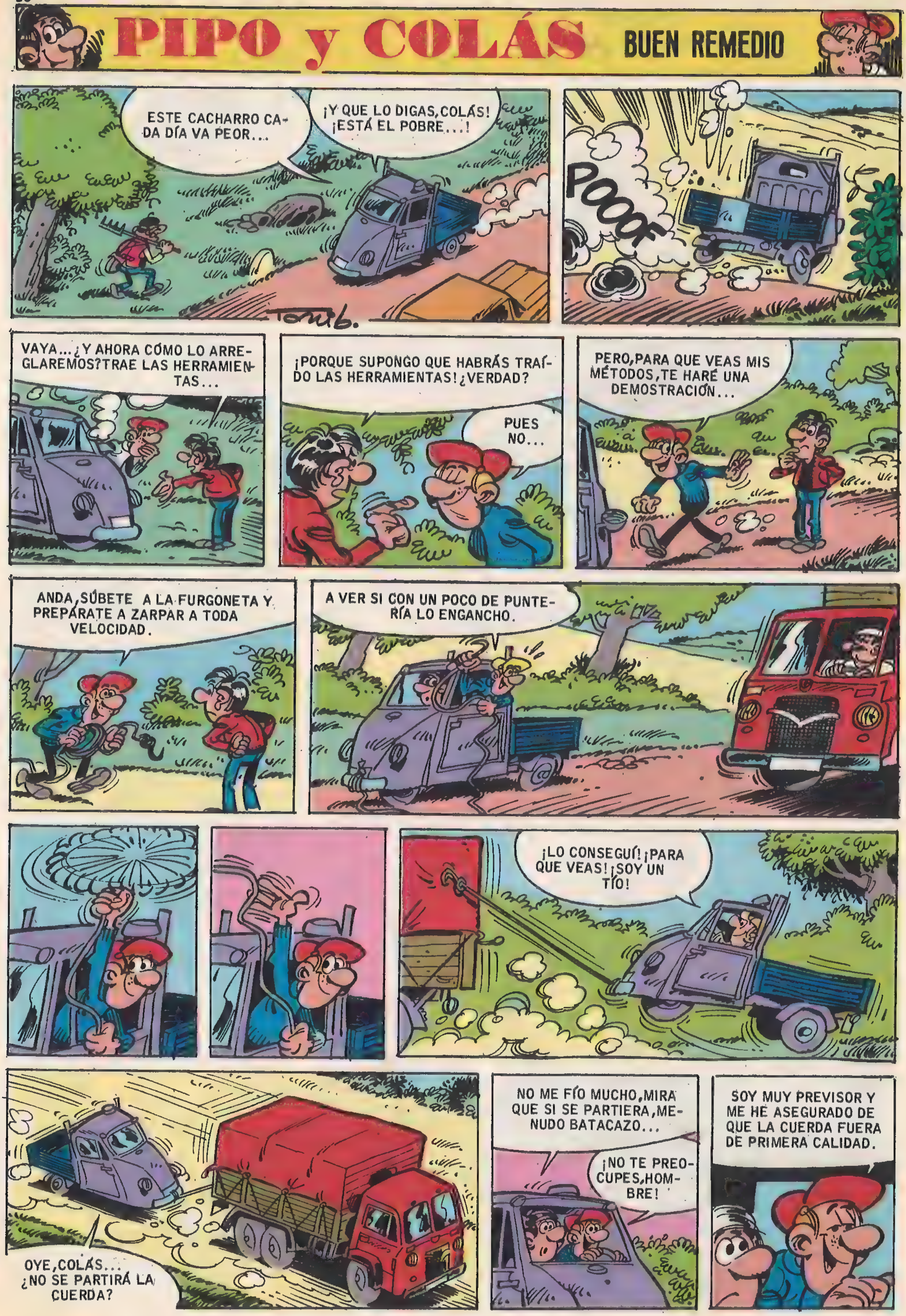
PIPO y COLÁS
BUEN REMEDIO
ESTE CACHARRO CADA DÍA VA PEOR...
¡Y QUE LO DIGAS, COLÁS! ¡ESTÁ EL POBRE...!
POOOF
VAYA... ¿Y AHORA CÓMO LO ARREGLAREMOS? TRAE LAS HERRAMIENTAS...
¡PORQUE SUPONGO QUE HABRÁS TRAÍDO LAS HERRAMIENTAS! ¿VERDAD?
PUES NO...
PERO, PARA QUE VEAS MIS MÉTODOS, TE HARÉ UNA DEMOSTRACIÓN...
ANDA, SÚBETE A LA FURGONETA Y PREPÁRATE A ZARPAR A TODA VELOCIDAD.
A VER SI CON UN POCO DE PUNTERÍA LO ENGANCHO.
¡LO CONSEGUÍ! ¡PARA QUE VEAS! ¡SOY UN TÍO!
OYE, COLÁS... ¿NO SE PARTIRÁ LA CUERDA?
NO ME FÍO MUCHO, MIRA QUE SI SE PARTIERA, MENUDO BATACAZO...
¡NO TE PREOCUPES, HOMBRE!
SOY MUY PREVISOR Y ME HE ASEGURADO DE QUE LA CUERDA FUERA DE PRIMERA CALIDAD.

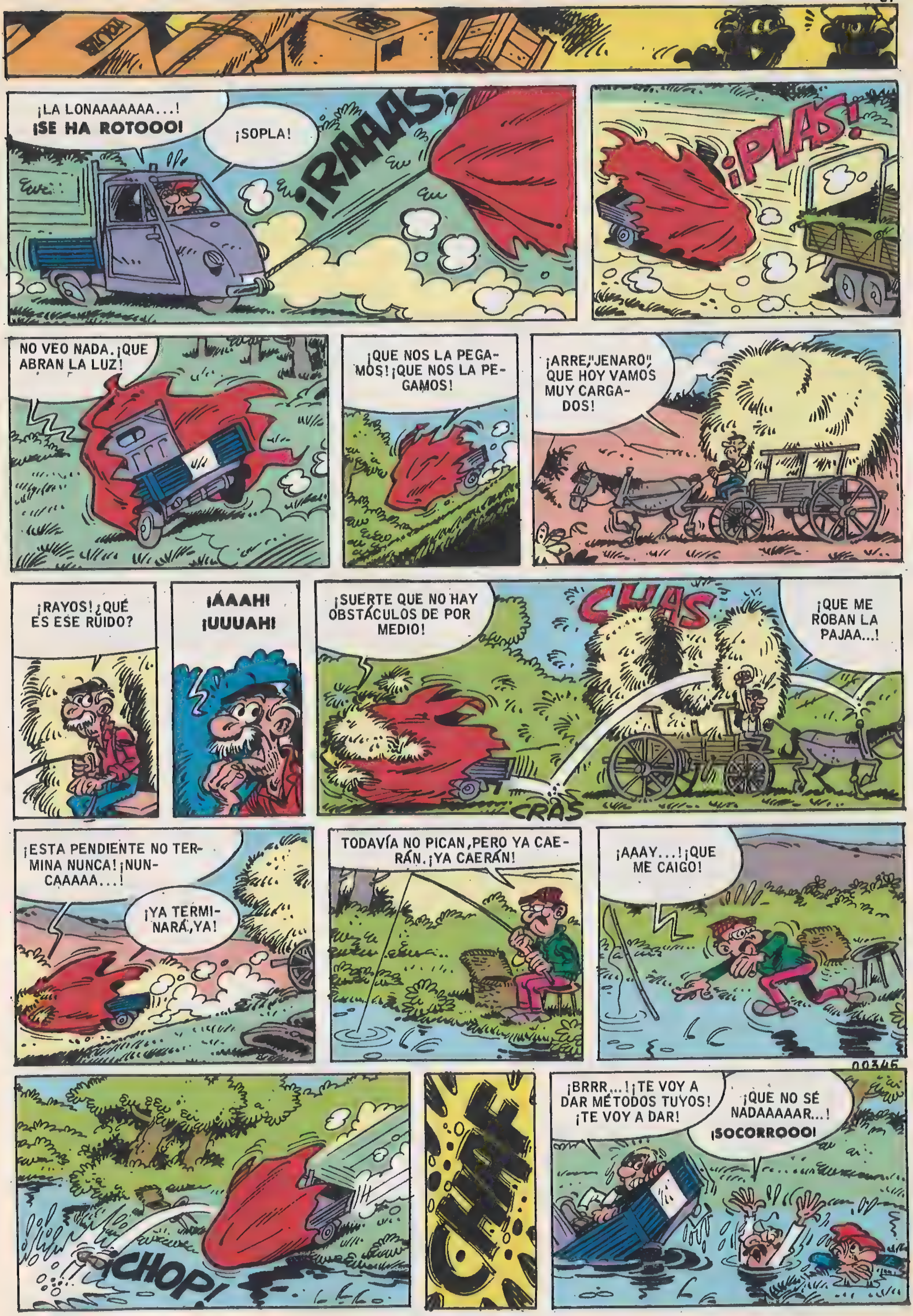
¡LA LONAAAAAAA...!
¡SE HA ROTOOO!
¡SOPLA!
¡RAAAS!
¡PLAS!
NO VEO NADA. ¡QUE ABRAN LA LUZ!
¡QUE NOS LA PEGAMOS! ¡QUE NOS LA PEGAMOS!
¡ARRE, "JENARO", QUE HOY VAMOS MUY CARGADOS!
¡RAYOS! ¿QUÉ ES ESE RUIDO?
¡ÁAAH!
¡UUUAH!
¡SUERTE QUE NO HAY OBSTÁCULOS DE POR MEDIO!
CHAS
¡QUE ME ROBAN LA PAJAA...!
CRAS
¡ESTA PENDIENTE NO TERMINA NUNCA! ¡NUNCAAAAA...!
¡YA TERMINARÁ, YA!
TODAVÍA NO PICAN, PERO YA CAERÁN. ¡YA CAERÁN!
¡AAAY...! ¡QUE ME CAIGO!
¡CHOP!
¡BRRR...! ¡TE VOY A DAR MÉTODOS TUYOS! ¡TE VOY A DAR!
¡QUE NO SÉ NADAAAAAR...!
¡SOCORROOO!

—¿ME LLAMARON USTEDES?

—SI QUIERES DARTE BUENA VIDA, SMITH, DILES QUE ESTÁS ESCRIBIENDO UN LIBRO SOBRE EL TRATO EN EL EJÉRCITO. ¡YA VERÁS LO TRANQUILO QUE LE DEJAN A UNO!

Don BERRINCHE
por PEÑARROYA
SEÑOR DIRECTOR, HA LLAMADO EL PROTAGONISTA, DICIENDO QUE HOY NO PODRA VENIR A FILMAR...
DIRE
¿QUE BROMA ES ESA? ¡SEPA, SEÑOR MIO, QUE TODO ESTA PREPARADO PARA RODAR Y NO VAMOS A DEJARLO ASI COMO ASI...!
¡Y NADA DE EXCUSAS! ¡LE ESPERO AQUI DENTRO DE CINCO MINUTOS...!
NO QUITEN NADA. EL PROTAGONISTA VENDRA EN SEGUIDA...
¿PREPARADOS? ¡SILENCIO! ¡CAMARA! ¡ACCION!
¡AAAY, QUE TREMENDO MARTIRIO! ¡ESTO ES INAGUANTABLE!
¡NO PUEDO MAS, NO PUEDO MAS! ¡PIEDAD, PIEDAD...!
¡JAMAS HABIA SUFRIDO TANTO! ¡SUFRO MAS QUE UN BEREBERE CON BUFANDA!
¡NO, NI UN SEGUNDO MAS! ¡AUXILIOOOO!
JAMAS HABIA VISTO ACTUAR CON TANTA PERFECCION!
ES UN GRAN ACTOR...
¡AAAYYYY!
¡CORTEN! ¡LE FELICITO, LA ESCENA HA SALIDO FORMIDABLE A LA PRIMERA TOMA! ¡ES USTED UN ACTORAZO!
18578
Y AHORA NO SE PREOCUPE, YO ME CUIDARE DE USTED...
NO PUEDO MAS.
PASE, PASE, SEÑOR DENTISTA... ¡YA PUEDE ARRANCARLE ESA MUELA QUE TANTO LE DUELE!
¡AY, AY, QUE DOLOR, QUE PENA...!

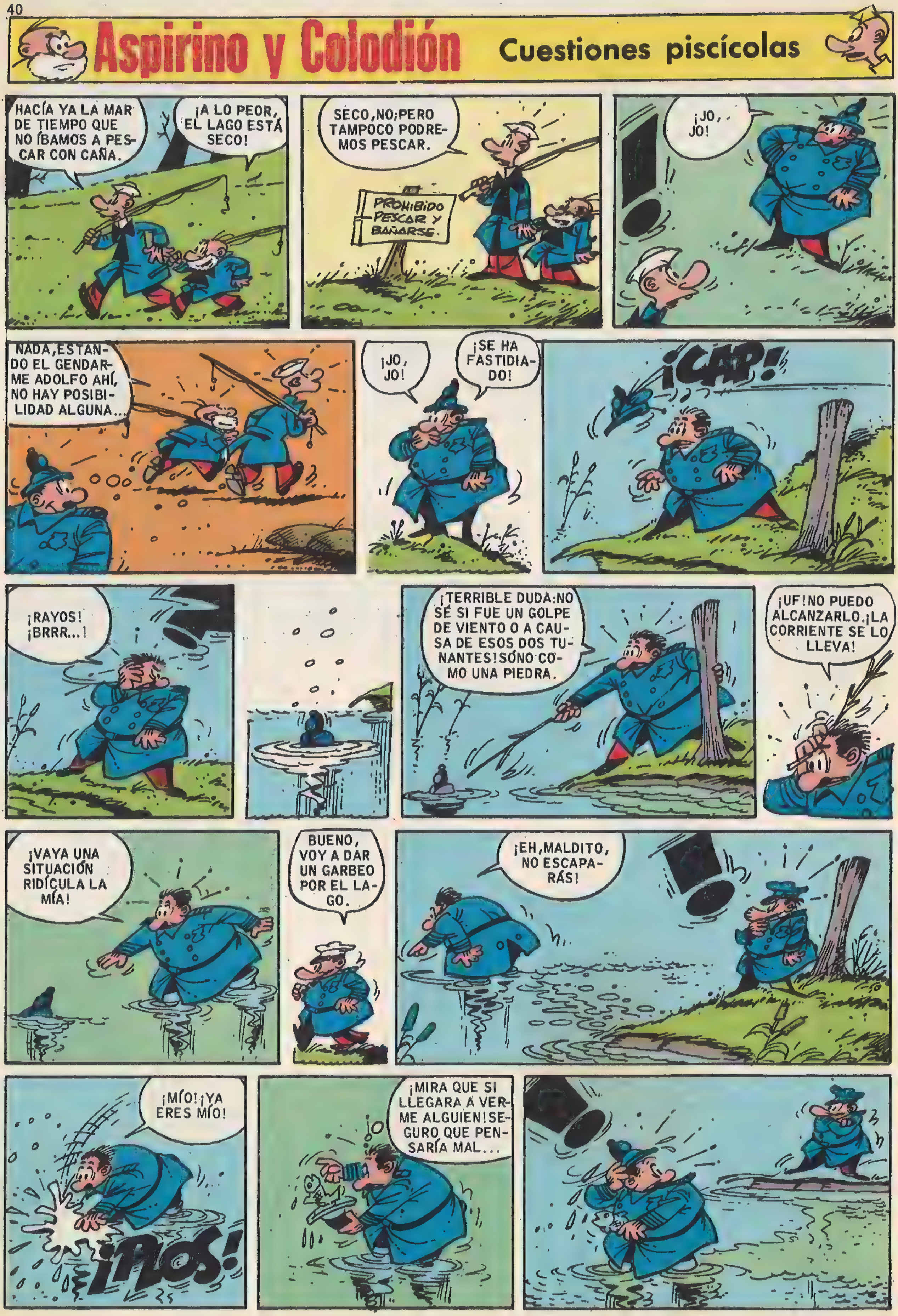
Aspirino y Colodión
Cuestiones piscícolas
HACÍA YA LA MAR DE TIEMPO QUE NO ÍBAMOS A PESCAR CON CAÑA.
¡A LO PEOR, EL LAGO ESTÁ SECO!
SECO, NO; PERO TAMPOCO PODREMOS PESCAR.
PROHIBIDO PESCAR Y BAÑARSE.
¡JO, JO!
NADA, ESTANDO EL GENDARME ADOLFO AHÍ, NO HAY POSIBILIDAD ALGUNA...
¡JO, JO!
¡SE HA FASTIDIADO!
¡CAP!
¡RAYOS! ¡BRRR...!
¡TERRIBLE DUDA: NO SÉ SI FUE UN GOLPE DE VIENTO O A CAUSA DE ESOS DOS TUNANTES! SONÓ COMO UNA PIEDRA.
¡UF! NO PUEDO ALCANZARLO. ¡LA CORRIENTE SE LO LLEVA!
¡VAYA UNA SITUACIÓN RIDÍCULA LA MÍA!
BUENO, VOY A DAR UN GARBEO POR EL LAGO.
¡EH, MALDITO, NO ESCAPARÁS!
¡MÍO! ¡YA ERES MÍO!
¡PLOS!
¡MIRA QUE SI LLEGARA A VERME ALGUIEN! SEGURO QUE PENSARÍA MAL...

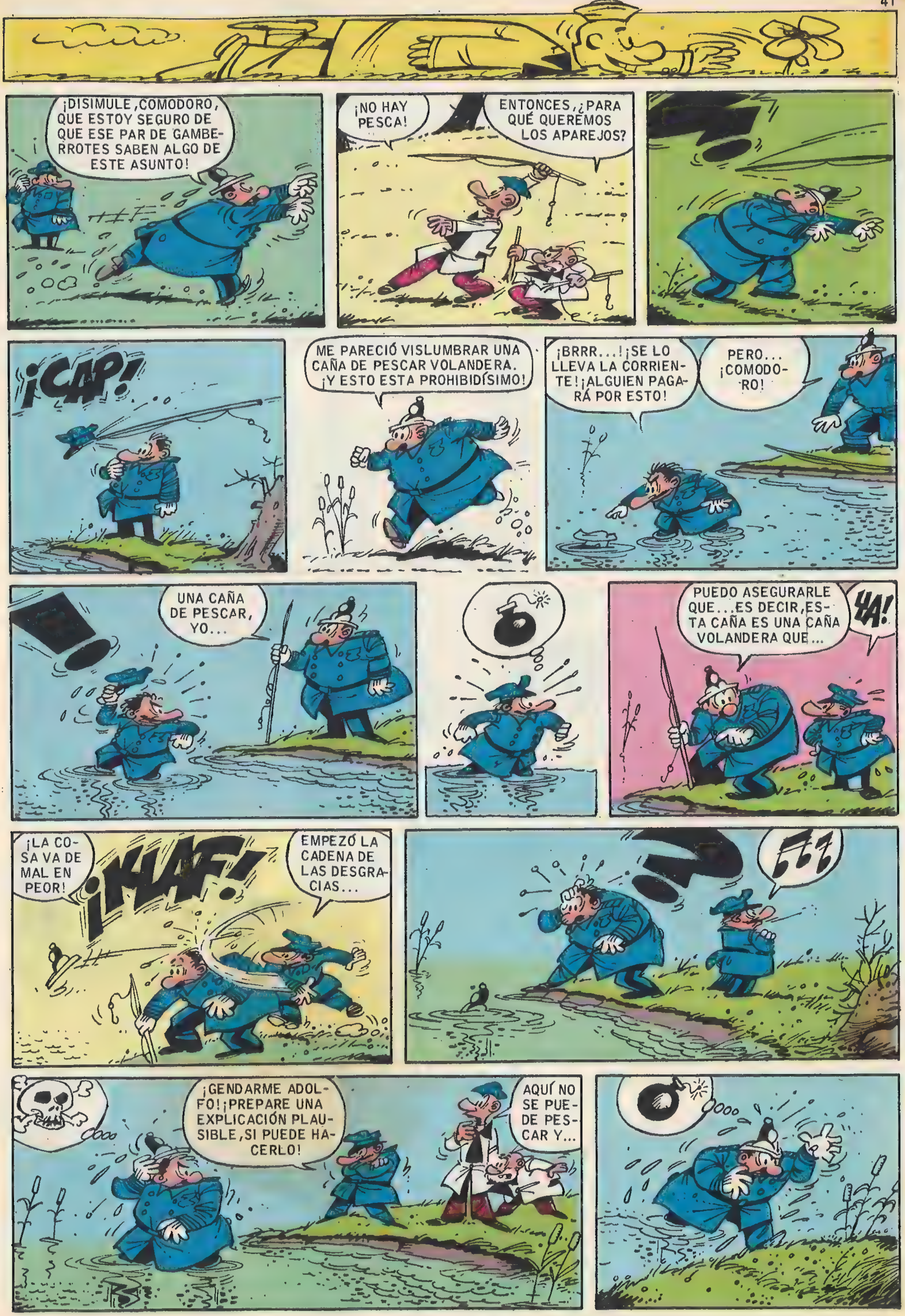
¡DISIMULE, COMODORO, QUE ESTOY SEGURO DE QUE ESE PAR DE GAMBERROTES SABEN ALGO DE ESTE ASUNTO!
¡NO HAY PESCA!
ENTONCES, ¿PARA QUÉ QUEREMOS LOS APAREJOS?
¡CAP!
ME PARECIÓ VISLUMBRAR UNA CAÑA DE PESCAR VOLANDERA. ¡Y ESTO ESTA PROHIBIDÍSIMO!
¡BRRR...! ¡SE LO LLEVA LA CORRIENTE! ¡ALGUIEN PAGARÁ POR ESTO!
PERO... ¡COMODORO!
UNA CAÑA DE PESCAR, YO...
PUEDO ASEGURARLE QUE... ES DECIR, ESTA CAÑA ES UNA CAÑA VOLANDERA QUE...
¡AH!
¡LA COSA VA DE MAL EN PEOR!
¡KLAF!
EMPEZÓ LA CADENA DE LAS DESGRACIAS...
¡GENDARME ADOLFO! ¡PREPARE UNA EXPLICACIÓN PLAUSIBLE, SI PUEDE HACERLO!
AQUÍ NO SE PUEDE PESCAR Y...

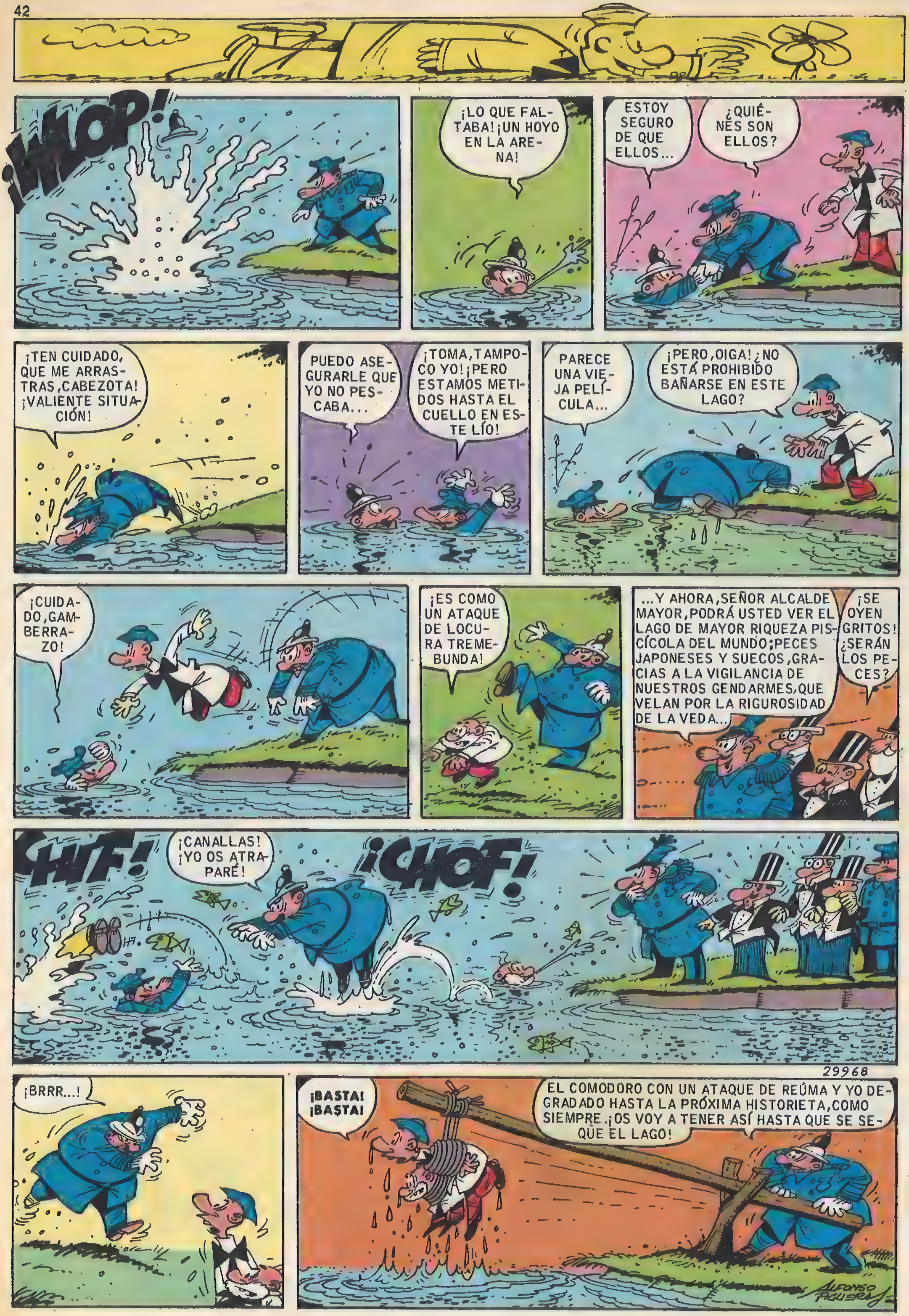

¡WHOP!
¡LO QUE FALTABA! ¡UN HOYO EN LA ARENA!
ESTOY SEGURO DE QUE ELLOS...
¿QUIÉNES SON ELLOS?
¡TEN CUIDADO, QUE ME ARRASTRAS, CABEZOTA! ¡VALIENTE SITUACIÓN!
PUEDO ASEGURARLE QUE YO NO PESCABA...
¡TOMA, TAMPOCO YO! ¡PERO ESTAMOS METIDOS HASTA EL CUELLO EN ESTE LÍO!
PARECE UNA VIEJA PELÍCULA...
¡PERO, OIGA! ¿NO ESTÁ PROHIBIDO BAÑARSE EN ESTE LAGO?
¡CUIDADO, GAMBERRAZO!
¡ES COMO UN ATAQUE DE LOCURA TREMEBUNDA!
...Y AHORA, SEÑOR ALCALDE MAYOR, PODRÁ USTED VER EL LAGO DE MAYOR RIQUEZA PISCÍCOLA DEL MUNDO; PECES JAPONESES Y SUECOS, GRACIAS A LA VIGILANCIA DE NUESTROS GENDARMES, QUE VELAN POR LA RIGUROSIDAD DE LA VEDA...
¡SE OYEN GRITOS! ¿SERÁN LOS PECES?
¡CANALLAS! ¡YO OS ATRAPARÉ!
¡CHOF!
29968
¡BRRR...!
¡BASTA! ¡BASTA!
EL COMODORO CON UN ATAQUE DE REÚMA Y YO DEGRADADO HASTA LA PRÓXIMA HISTORIETA, COMO SIEMPRE. ¡OS VOY A TENER ASÍ HASTA QUE SE SEQUE EL LAGO!
ALFONSO FIGUERAS

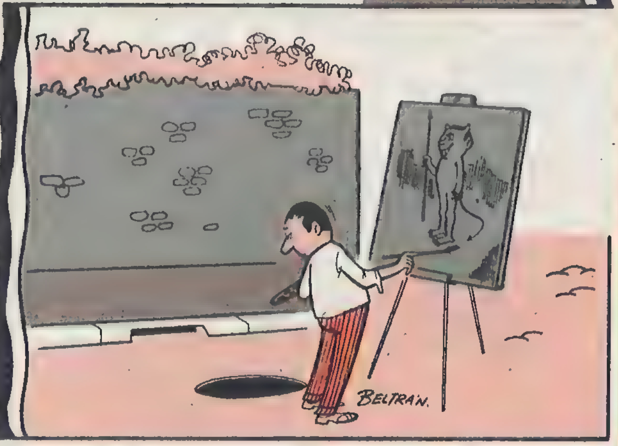

¡PRECAUCION!

—¡VIVA, HE LLEGADO TARDE!

GRATIS COMPLETAMENTE

Cualquiera que sea su edad, profesión y lugar de residencia. Indique por favor con una ☒ sus aspiraciones físicas. Será ampliamente informado recibiendo totalmente GRATIS una documentada e ilustrada REVISTA demostrativa.

Revista demostrativa GRATIS

- ☐ Engordar.
- ☐ Crecer.
- ☐ Adelgazar.
- ☐ Piernas resistentes.
- ☐ Anchas espaldas.
- ☐ Hombros robustos.
- ☐ Tórax bien formado.
- ☐ Cintura estrecha proporcionada
- ☐ Eliminación de las grasas superfluas del vientre.
- ☐ Mejorar su estado físico en general.
- ☐ Desarrollo muscular en general.

Y CONSEGUIRA...

más Fuerza, más Agilidad, más Energía, más Resistencia, más Confianza, más Optimismo, más Memoria. Todo ello en breves semanas y

SIN MOVERSE DE SU HOGAR

desde su propio hogar o lugar de residencia. NO LE PREOCUPE LA EDAD, JOVEN O MAYOR
su problema tiene solución. Somos un centro especializado desde hace muchos años. Compruébelo sin compromiso y solicite hoy mismo la...

Enviando este CUPON OBSEQUIO recibirá una Revista Deportiva demostrativa GRATIS.
Escriba desde cualquier lugar de España

TODAS LAS EDADES métodos individuales INDICADOS para su conservación y mejoramiento físico

Sin gastos ni compromisos deseo recibir REVISTA DEMOSTRATIVA GRATIS

Nombre .... Edad
Calle ....
Ciudad ....
Provincia .... Dto. Postal nº
135

Cualquiera que sea su edad, profesión y lugar de residencia. Indique por favor con una ☒ sus aspiraciones físicas. Será ampliamente informada recibiendo totalmente GRATIS una documentada e ilustrada REVISTA demostrativa.

REVISTA DEMOSTRATIVA GRATIS

- ☐ Vientre liso.
- ☐ Crecer.
- ☐ Adelgazamiento proporcionado.
- ☐ Busto seductor.
- ☐ Silueta elegante.
- ☐ Caderas armoniosas.
- ☐ Cintura estrecha.
- ☐ Brazos bien torneados.
- ☐ Bellos hombros.
- ☐ Cuello de cisne.
- ☐ Carnes apretadas.
- ☐ Vigor físico y mental.
- ☐ Cuerpo esbelto.
- ☐ Piernas bien formadas.

en su casa por correo

Y CONSEGUIRA...

un cuerpo más ágil, atractivo, sugestivo y armoniosamente proporcionado con un aspecto saludable y carácter optimista.

REVISTA DEMOSTRATIVA COMPLETAMENTE GRATIS

Enviando este CUPON OBSEQUIO recibirá una Revista Deportiva demostrativa GRATIS.
Escriba desde cualquier lugar de España

Sr. Director: Sin gastos ni compromisos deseo recibir REVISTA DEMOSTRATIVA GRATIS
135

Nombre .... Edad
Calle ....
Ciudad ....
Provincia .... Dto. Postal nº ....

Dr. Perelló: Colegiado n.º 1480

Centro autor. Minist. Educ. Ciencia -100
C. S 27 c

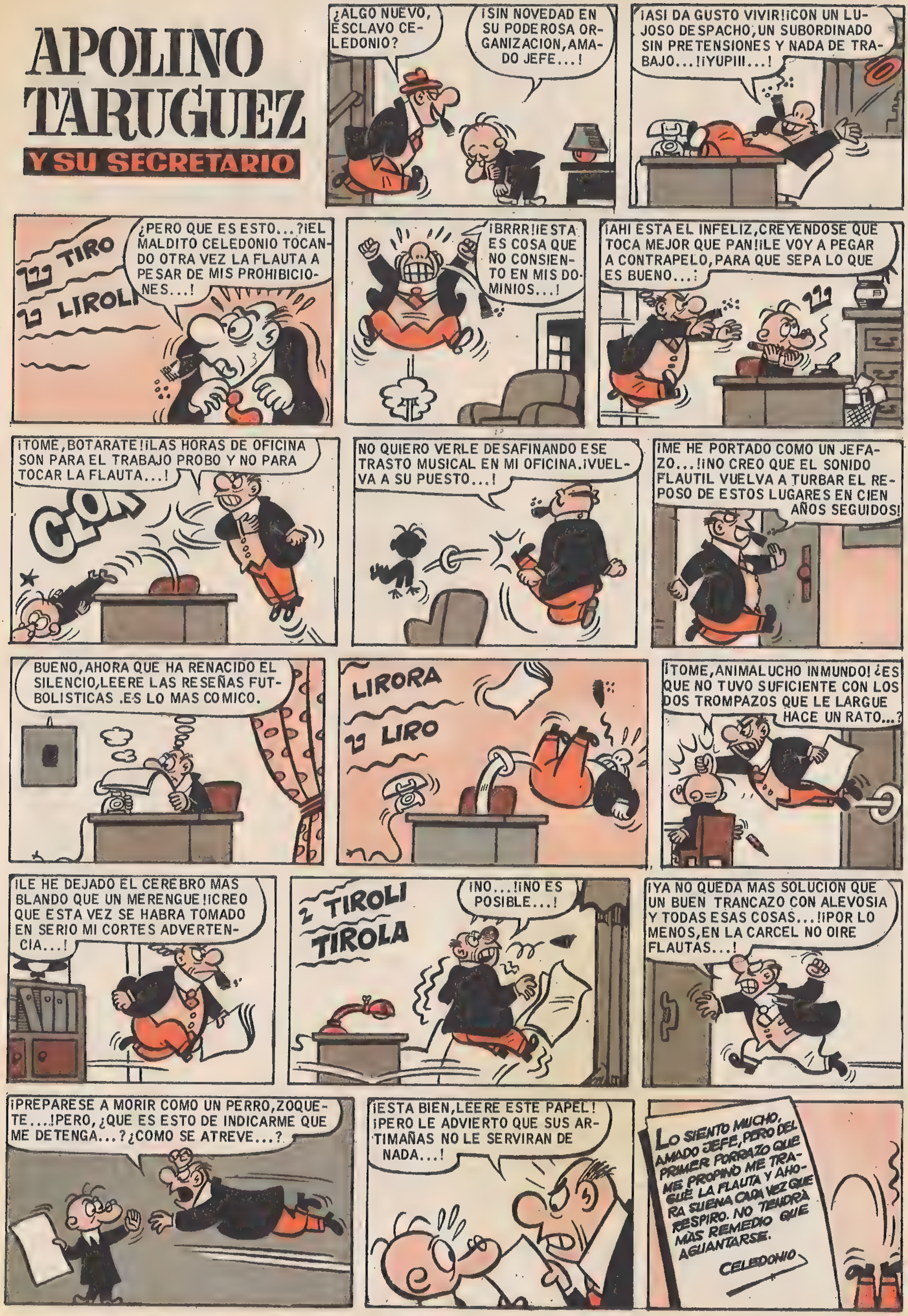
APOLINO TARUGUEZ
Y SU SECRETARIO
¿ALGO NUEVO, ESCLAVO CELEDONIO?
¡SIN NOVEDAD EN SU PODEROSA ORGANIZACION, AMADO JEFE...!
¡ASI DA GUSTO VIVIR! ¡CON UN LUJOSO DESPACHO, UN SUBORDINADO SIN PRETENSIONES Y NADA DE TRABAJO...! ¡YUPIII...!
TIRO
LIROLI
¿PERO QUE ES ESTO...? ¡EL MALDITO CELEDONIO TOCANDO OTRA VEZ LA FLAUTA A PESAR DE MIS PROHIBICIONES...!
¡BRRR! ¡ESTA ES COSA QUE NO CONSIENTO EN MIS DOMINIOS...!
¡AHI ESTA EL INFELIZ, CREYENDOSE QUE TOCA MEJOR QUE PAN! ¡LE VOY A PEGAR A CONTRAPELO, PARA QUE SEPA LO QUE ES BUENO...!
¡TOME, BOTARATE! ¡LAS HORAS DE OFICINA SON PARA EL TRABAJO PROBO Y NO PARA TOCAR LA FLAUTA...!
CLON
NO QUIERO VERLE DESAFINANDO ESE TRASTO MUSICAL EN MI OFICINA. ¡VUELVA A SU PUESTO...!
¡ME HE PORTADO COMO UN JEFAZO...! ¡NO CREO QUE EL SONIDO FLAUTIL VUELVA A TURBAR EL REPOSO DE ESTOS LUGARES EN CIEN AÑOS SEGUIDOS!
BUENO, AHORA QUE HA RENACIDO EL SILENCIO, LEERE LAS RESEÑAS FUTBOLISTICAS. ES LO MAS COMICO.
LIRORA
LIRO
¡TOME, ANIMALUCHO INMUNDO! ¿ES QUE NO TUVO SUFICIENTE CON LOS DOS TROMPAZOS QUE LE LARGUE HACE UN RATO...?
¡LE HE DEJADO EL CEREBRO MAS BLANDO QUE UN MERENGUE! ¡CREO QUE ESTA VEZ SE HABRA TOMADO EN SERIO MI CORTES ADVERTENCIA...!
TIROLI
TIROLA
¡NO...! ¡NO ES POSIBLE...!
¡YA NO QUEDA MAS SOLUCION QUE UN BUEN TRANCAZO CON ALEVOSIA Y TODAS ESAS COSAS...! ¡POR LO MENOS, EN LA CARCEL NO OIRE FLAUTAS...!
¡PREPARESE A MORIR COMO UN PERRO, ZOQUETE...! ¡PERO, ¿QUE ES ESTO DE INDICARME QUE ME DETENGA...? ¿COMO SE ATREVE...?
¡ESTA BIEN, LEERE ESTE PAPEL! ¡PERO LE ADVIERTO QUE SUS ARTIMAÑAS NO LE SERVIRAN DE NADA...!
LO SIENTO MUCHO, AMADO JEFE, PERO DEL PRIMER PORRAZO QUE ME PROPINO ME TRAGUE LA FLAUTA Y AHORA SUENA CADA VEZ QUE RESPIRO. NO TENDRA MAS REMEDIO QUE AGUANTARSE.
CELEDONIO

¡UF! MENOS MAL, AMADO JEFE, QUE ME SACARON LA FLAUTA Y ENCIMA PUDE VENDERLA Y COMPRARME CACAHUETES.
¡PUES QUÉ BIEN! ¿A QUE NO SABE QUÉ CONTIENEN ESTAS CAJAS?
PUES SE TRATA DE UNA PARTIDA ENORME DE BOLIGRAFOS AUSTRALIANOS... ¡UNA GANGA! VAMOS A HACERNOS MILLONARIOS VENDIENDOLOS, PERO NECESITO QUE USTED HAGA UNA BUENA CAMPAÑA PUBLICITARIA.
...Y PARA ELLO HE PENSADO QUE ESTOS DIAS LLEVARA ESTE ANUNCIO POR LA CALLE...
¡NO QUIERO SERVIR DE HOMBRE-ANUNCIO! ¡ME DA MUCHA VERGÜENZA!
VAMOS, ANDE; NO SEA TONTO. SE LO MANDO ROTUNDAMENTE. ¡ES UNA ORDEN!
¿VE? ¡SI INCLUSO LE FAVORECE EXTRAORDINARIAMENTE! LE MIRARAN TODAS LAS CHICAS...
¡COMPRE BOLIGRAFOS "APOLINUS"!
¡YA ME ENGAÑO EL JEFE! EN FIN, COMO TENGO PARTE EN EL NEGOCIO...
¡COMPRE BOLIGRAFOS "APOLINUS"!
ES MUY ACERTADA ESTA PROPAGANDA. SE LO DIGO YO, QUE SOY TECNICO PUBLICITARIO.
¿DE VERAS?
¡COMPRE BOLIGRAFOS "APOLINUS"!
PERO PODRIA USTED GANAR EL DOBLE ANUNCIANDO TAMBIEN EN LA PARTE TRASERA. AQUI NO LLEVA NADA. VENGA A VERME A MI DESPACHO.
¡ATIZA! ¡PUES ES VERDAD!
LE PEDIRE PERMISO A DON APOLINO Y SACARE UNAS PESETILLAS EXTRA. ¡HAY QUE SER LISTO EN ESTE MUNDO!
ME OFRECEN UNA PRIMA IMPORTANTE POR LLEVAR OTRO ANUNCIO EN LA ESPALDA. ¿ME AUTORIZA USTED?
¡CLARO QUE SI! NO HAY INCONVENIENTE.
¡LISTO EL CHICO! SABE SACAR DINERO DE TODO... ¡ESTA APRENDIENDO MUCHO DE MI!
¡YA ESTOY AQUI! PUEDE COLOCARME ESE ANUNCIO EN LA ESPALDA.
¡ASI ME GUSTA!
ESTOY LISTO EN UN PERIQUETE. LE PAGARE CINCUENTA PESETAS DIARIAS. SERA UNA PROPAGANDA MUY ORIGINAL...
SIEMPRE HE SIDO MUY AFICIONADO A LA PUBLICIDAD INTELIGENTE. ME GUSTA ESTA PROFESION.
¡COMPRE BOLIGRAFOS "APOLINUS"!
AQUI TIENE SU PRIMER JORNAL, ADELANTADO Y TODO. AHORA, LO UNICO QUE TIENE QUE HACER ES PASEARSE POR LOS SITIOS MAS CENTRICOS DE LA CIUDAD.
¡CARAMBA, JEFE! ¿USTED POR AQUI?
HE VENIDO A VER COMO ANUNCIA...
¡COMPRE BOLIGRAFOS "APOLINUS"!
¡ES UN EXITO! TODO EL MUNDO ME MIRA POR UN LADO Y POR EL OTRO. PRIMERO LEEN SU ANUNCIO...
¡COMPRE BOLIGRAFOS "APOLINUS"!
...Y LUEGO EL DE ESE OTRO SEÑOR.
¡NO SEA TONTO! LOS BOLIGRAFOS PEPE SON MEJORES!

¡PORRAS, CON ESE CELEDONIO! ME VOY A DAR UN GARBEO, PARA EVITARME EL PATATÚS REGLAMENTARIO.
¡CARAMBA! ¡UNA BOLSA MISTERIOSA Y ABANDONADA! ALGO DEBE TENER DENTRO...
¡LO QUE ME FIGURABA! ¡ESTÁ LLENA DE DINERO CONTANTE Y NO SONANTE, DE LA MEJOR CALIDAD!
¡QUÉ SUERTE HE TENIDO! ¡VOY A COMPRARME ALGO PARA CELEBRARLO...!
ENVUÉLVAME UN KILO DE CARAMELOS DE CAFÉ CON LECHE Y QUE SEAN BUENOS...
¡LO LAMENTO, SEÑOR, PERO ESTE BILLETE ES MÁS FALSO QUE UNA ESMERALDA DE A REAL!
¡QUÉ PENA! ¡ES DINERO FALSO! ¡YA DEBÍ FIGURARME QUE LA GENTE NO DEJA POR AHÍ SU DINERO EN SACOS, ASÍ COMO ASÍ!
¡PERO NO HAY MAL QUE POR BIEN NO VENGA! ¡QUE IDEA MAS LUMINOSA Y FLUORESCENTE TENGO!
¡CELEDONIO, VENGA PARA ACÁ, QUE VOY A DARLE UNA SORPRESA MONSTRUOSA!
TOME. ACABO DE COBRAR UNA FACTURA ANTIGUA Y HE PENSADO QUE TODO ESTE DINERO SERÁ SU SUELDO. SE LO MERECE.
¡BUAAA...! ¡QUÉ BUENO ES USTED, JEFE!
¡NO ME HAGA ESCENITAS CURSIS, CELEDONIO!
¡CIEN! ¡MIL! ¡DOS MIL! ¡CINCO MIL!
¡JE, JE! ¡QUÉ FELIZ ES EL INFELIZ!
¿ME DA PERMISO, JEFE? NO PUEDO RESISTIR LA TENTACION DE IR A COMPRAR ALGUNA COSITA...
¡PUES CLARO! ¡VAYA, VAYA!
LLEVA BASTANTE RATO FUERA. ¿ESTARÁ DESMAYADO POR ALGÚN RINCÓN, AL VER QUE EL DINERO ES FALSO?
YA ESTÁ DE VUELTA... ¿QUE ES ESO? ¡VIENE FUMÁNDOSE UN HABANO Y TODO!
¡Y TAN CONTENTO DE LA VIDA! ¡QUÉ RARO! ¡NO ME GUSTA EL CARIZ QUE HA TOMADO LA COSA!
PUES SÍ, AMADO JEFE. CON LA GRATIFICACIÓN, ME HE COMPRADO UNA PIANOLA, UNA RADIO, CIEN LATAS DE SARDINAS, UNA MUELA DE ORO...
PERO, ¿NO LE HAN DICHO QUE ERA DINERO FALSO?
SÍ; HABÍA UN BILLETE DE CINCUENTA PESETAS FALSO, PERO EL RESTO HASTA QUINCE MIL, ERA DINERO DEL BUENO.

¡QUÉ SUERTE TIENE EL TÍO! PUES AHORA QUE ESTÁ CONTENTO, LE VOY A PEDIR UN FAVOR...
¡ESTOY EN LA MISERIA, AMIGO CELEDONIO! ¡NO POSEO NI UN CENTIMO EN EL ACTIVO, NI EN EL PASIVO, NI EN NINGUNA PARTE...! ¡TENDRA QUE AYUDARME...!
¡SIEMPRE A SUS ORDENES, AMADO JEFE...!
¡AQUI TENGO UNA PARTIDA DE POLVOS INSECTICIDAS, QUE, DESDE QUE SE INVENTO EL "D.D.T". NO LOS QUIEREN NI LOS MAS TONTOS DE LA LOCALIDAD...! ¡DESEO QUE LA VENDA USTED POR LA CALLE...!
¡LO SIENTO, JEFE, PERO YO NO SIRVO PARA VENDER COSAS A GRITO PELADO...! ¡TENGO UN COMPLEJO DE INFERIORIDAD DEL TAMAÑO DE UN ELEFANTE...!
¡SE LO SUPLICO! ¡SE LO RUEGO!
¡ADEMAS, ES UNA ORDEN...! ¡NO VOY YO PERSONALMENTE, PORQUE LOS ACREEDORES ME ESTAN BUSCANDO POR LAS CALLES!
¡NI HABLAR! ¡ME NIEGO EN REDONDO...!
¡PERO SI ES MUY FACIL...! ¡SIENTESE Y VERA COMO SE HACE ESTO...! ¡SEÑORES Y CABALLEROS...!
¡TENGO UN... (AQUI, DICE USTED LO QUE LE PAREZCA)... QUE ES LA UNICA Y VERDADERA MARAVILLA DEL SIGLO VEINTE! ¡LA TRAIGO ANDANDO DESDE NICARAGUA PARA PODER OFRECERSELA A USTEDES... BLA... BLA...!
...¡Y NO LA VENDO POR UN MILLON, NI POR MEDIO, NI POR CINCUENTA, NI POR VEINTICINCO...!
¡VAMOS, TERMINE, QUE ME TIENE SOBRE ASCUAS!
¡PUES LA DOY POR DIEZ PESETAS...! ¡DIEZ, NADA MAS...! ¡NO BUSCO EL LUCRO, SINO EL AFAN DE SERVIR A MIS SEMEJANTES! ¿DESEA UNA CAJITA, CABALLERO...?
¡ES USTED UN GENIO IGNORADO, DON APOLINO...!
¡ME HA CONVENCIDO! ¡DEME ESOS PAQUETES. AHORA MISMO SALGO A LA CALLE DECIDIDO A VENDERLOS, O FALLECERE EN LA EMPRESA...!
¡CON SU LECCION PRACTICA, ESTO LO VENDO EN MENOS QUE CANTA UN GALAPAGO...!
¡SEÑORAS Y CABALLEROS! ¡AQUI TRAIGO LA MARAVILLA DE ESTE SIGLO Y DEL QUE VIENE! ¡ACERQUENSE Y ABRAN SUS BOCAS DE ADMIRACION...!
¡Y NO LO VENDO NI POR UNO, NI POR CUATRO, NI POR UN MILLON, NI LO CAMBIO POR CROMOS...! ¡SOLO POR DIEZ PESETAS, AUNQUE SEAN FALSAS...!
¡ESE INFELIZ DE CELEDONIO DEBE ESTAR EN PLENA VENTA...! ¡CON POCO QUE SE LE ANIME, SALE DISPARADO COMO UN COHETE...! ¡A LO MEJOR VENDE ALGUNA, Y TENGO PARA CARAMELOS DE MENTA DURANTE UNA SEMANA...!
¡ES FORMIDABLE, JEFE! ¡HA SIDO UN EXITO TERRORIFICO!
¡YA VIENE EL CHICO, LA MAR DE CONTENTO...!
¡MIRE, JEFE! ¡LAS HE VENDIDO TODAS...! ¡NO ME NEGARA QUE TENGO UNA HABILIDAD FORMIDABLE...
¡JE, JE..!! ¿Y QUE LES DIJO, PARA VENDERLAS TAN FACILMENTE...?
PUES LES DIJE QUE ERA UNA PASTA PARA SOPA SIAMESA QUE HACE ENGORDAR LOS HUESOS DEL CUERPO HUMANO! ¿GENIAL, EH?
¡NOOO!
¡YO ME LARGO! ¡NO QUIERO QUE ME ACUSEN DE ESTAFA EN MASA! ¡QUE HORROR!
¡NO ME ABANDONE, JEFE! ¡DIJE LO PRIMERO QUE SE ME OCURRIO!
PERNAMBUCO 4 METROS

ACEITUNO CARGANTE
VENDEDOR AMBULANTE

"Mucho descanso"

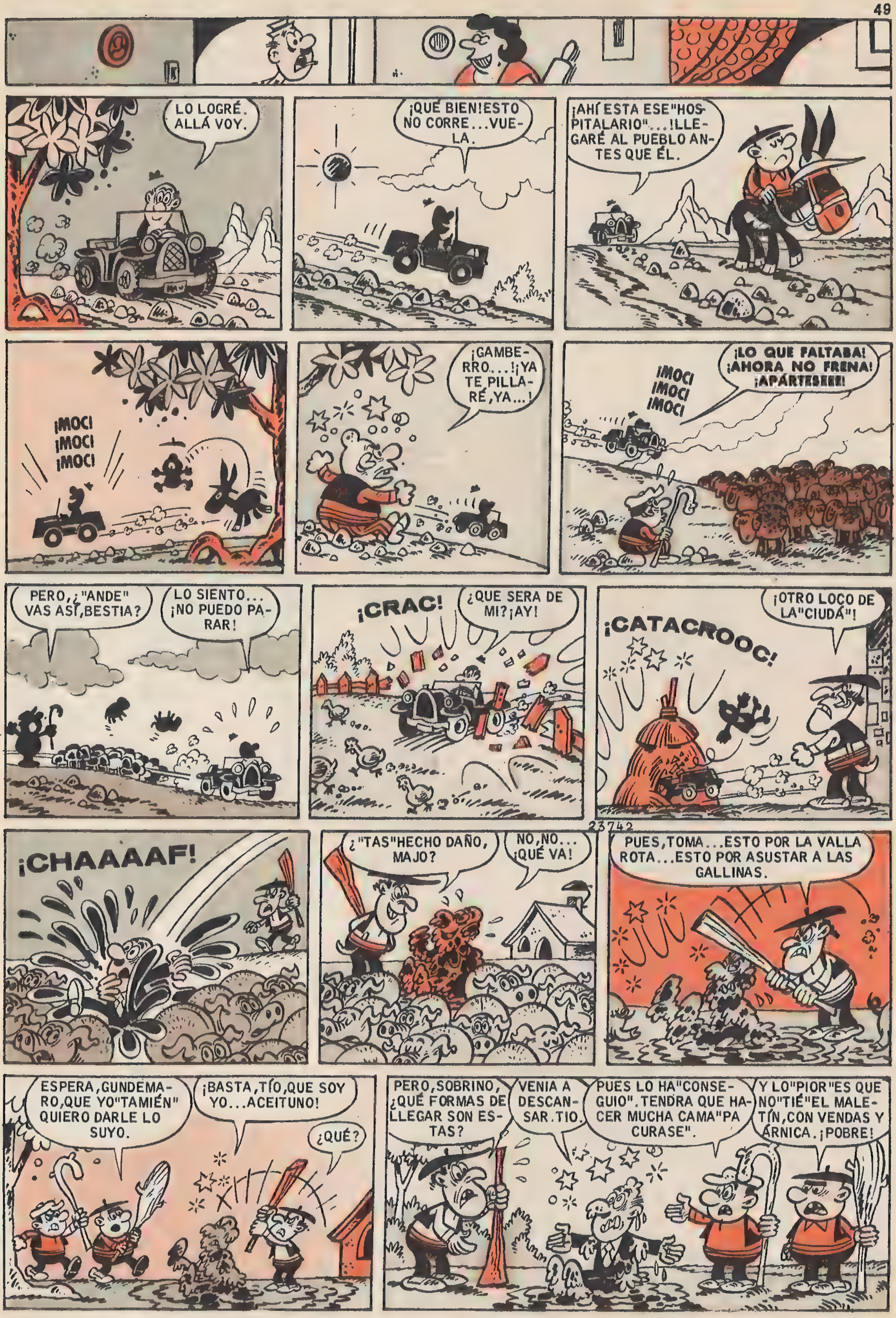
LO LOGRÉ. ALLÁ VOY.
¡QUÉ BIEN! ESTO NO CORRE...VUELA.
¡AHÍ ESTA ESE "HOSPITALARIO"...!LLEGARÉ AL PUEBLO ANTES QUE ÉL.
¡MOCI ¡MOCI ¡MOCI
¡GAMBERRO...!¡YA TE PILLARÉ,YA...!
¡MOCI ¡MOCI ¡MOCI
¡LO QUE FALTABA! ¡AHORA NO FRENA! ¡APÁRTESEEE!
PERO,¿"ANDE" VAS ASÍ,BESTIA?
LO SIENTO... ¡NO PUEDO PARAR!
¡CRAC!
¿QUE SERA DE MI?¡AY!
¡CATACROOC!
¡OTRO LOCO DE LA"CIUDÁ"!
¡CHAAAAF!
¿"TAS"HECHO DAÑO, MAJO?
NO,NO... ¡QUÉ VA!
PUES,TOMA...ESTO POR LA VALLA ROTA...ESTO POR ASUSTAR A LAS GALLINAS.
ESPERA,GUNDEMARO,QUE YO"TAMIÉN" QUIERO DARLE LO SUYO.
¡BASTA,TÍO,QUE SOY YO...ACEITUNO!
¿QUÉ?
PERO,SOBRINO, ¿QUÉ FORMAS DE LLEGAR SON ESTAS?
VENIA A DESCANSAR.TIO.
PUES LO HA"CONSEGUIO".TENDRA QUE HACER MUCHA CAMA"PA CURASE".
Y LO"PIOR"ES QUE NO"TIÉ"EL MALETÍN,CON VENDAS Y ÁRNICA.¡POBRE!

EL ASTRONAUTA FELIPE — Contacto con el enemigo

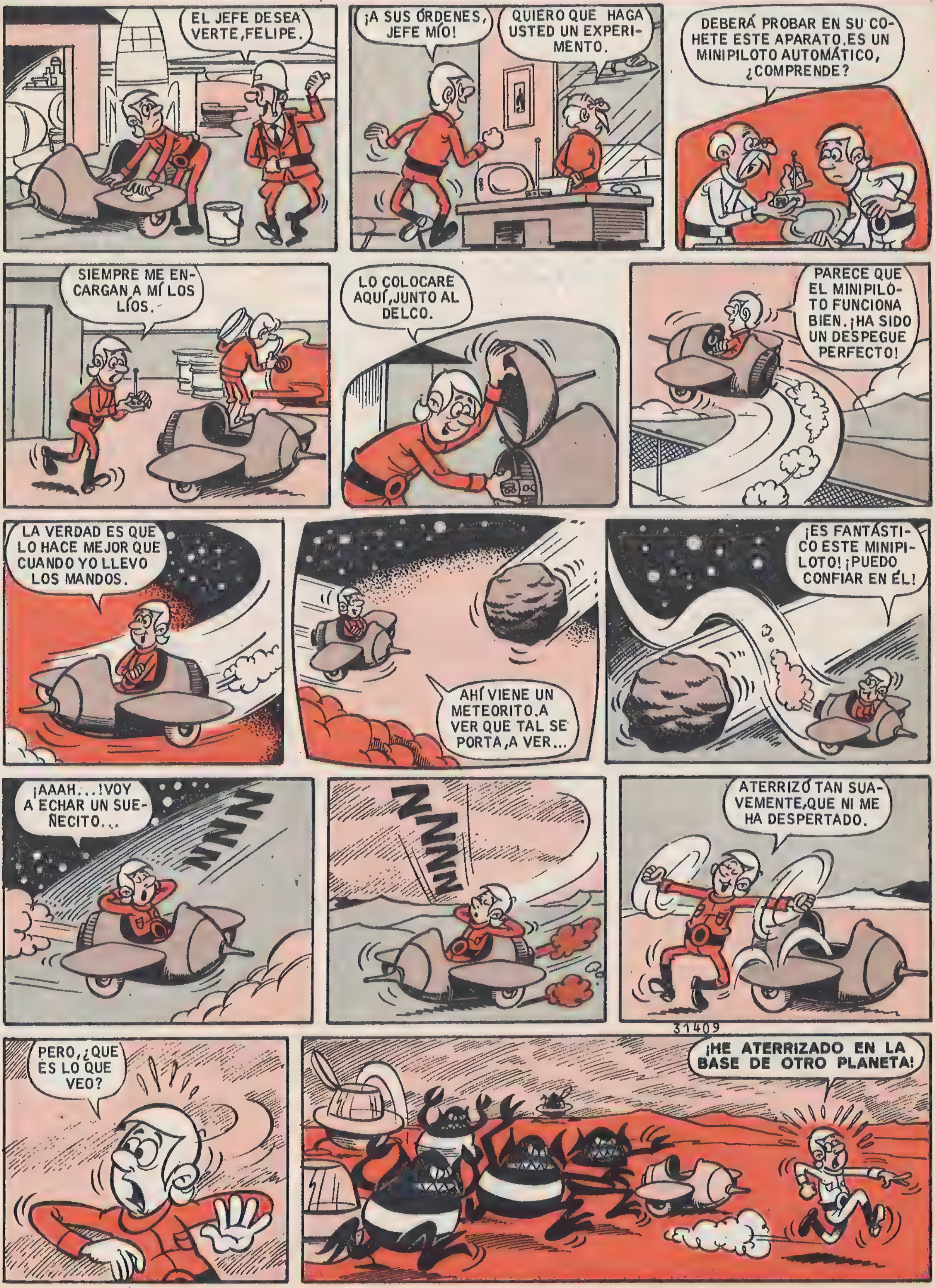

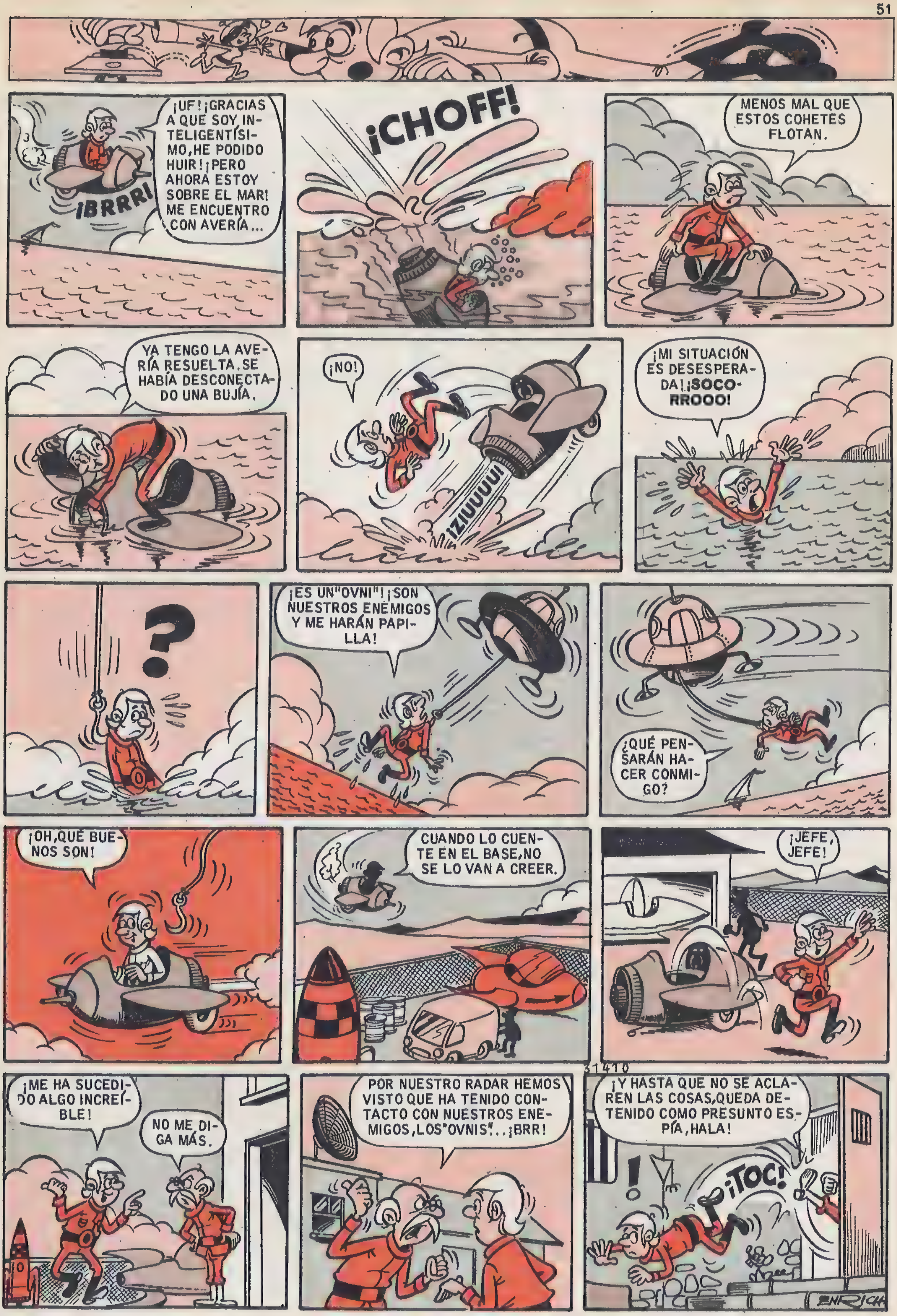
¡UF! ¡GRACIAS A QUE SOY INTELIGENTÍSIMO, HE PODIDO HUIR! ¡PERO AHORA ESTOY SOBRE EL MAR! ME ENCUENTRO CON AVERÍA...
¡BRRRR!
¡CHOFF!
MENOS MAL QUE ESTOS COHETES FLOTAN.
YA TENGO LA AVERÍA RESUELTA. SE HABÍA DESCONECTADO UNA BUJÍA.
¡NO!
¡ZIUUUU!
¡MI SITUACIÓN ES DESESPERADA! ¡SOCORROOO!
?
¡ES UN "OVNI"! ¡SON NUESTROS ENEMIGOS Y ME HARÁN PAPILLA!
¿QUÉ PENSARÁN HACER CONMIGO?
¡OH, QUÉ BUENOS SON!
CUANDO LO CUENTE EN EL BASE, NO SE LO VAN A CREER.
¡JEFE, JEFE!
31410
¡ME HA SUCEDIDO ALGO INCREÍBLE!
NO ME DIGA MÁS.
POR NUESTRO RADAR HEMOS VISTO QUE HA TENIDO CONTACTO CON NUESTROS ENEMIGOS, LOS "OVNIS"... ¡BRR!
¡Y HASTA QUE NO SE ACLAREN LAS COSAS, QUEDA DETENIDO COMO PRESUNTO ESPÍA, HALA!
!
¡TOC!
ENRICH

PASATIEMPOS

¿ERES CAPAZ DE ENCONTRAR 6 DIFERENCIAS ENTRE LAS VIÑETAS 1 Y 2?

ESTE SEÑOR NO ES CAPAZ DE DESCIFRAR ESTE EXTRAÑO RÓTULO. ¿PODRÁS TU AYUDARLE? SOLUCIÓN: NUREMBERG.

COMBINANDO ADECUADAMENTE LAS LETRAS INICIALES DE LOS NOMBRES DE ESTOS OBJETOS, PODRÁS FORMAR EL DE UN CONOCIDO NOVELISTA DE ESTADOS UNIDOS, AUTOR DE "EL LOBO DE MAR". SOLUCIÓN: LONDON

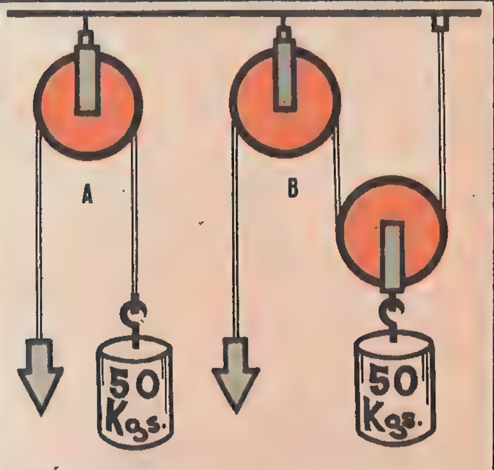

¿QUÉ FUERZA HEMOS DE REALIZAR PARA LEVANTAR UN PESO DE 50 KILOS CON UNA POLEA FIJA A Y CON UNA MOVIL B? SOLUCION: A-50 KILOS. B-25 KILOS.

Para construir la frase debéis sustituir el número por la letra correspondiente. Partiendo de la base de que el alfabeto español consta de 28 signos gráficos, aplicamos un número a cada letra, desde la A a la Z (A n.° 1; B n.° 2; C n.° 3; D n.° 4; etc.)

19 1 19 1 20 ■ 23 5 3 5 20

20 5 ■ 5 18 22 9 23 16 3 1 ■ 5 12 ■ 18 22 5 ■ 20 5

17 16 14 5 ■ 3 16 13 16 ■ 4 5 2 5 19 ■ 17 19 9 13 5 19 16

18 22 9 21 1 19 12 5 ■ 22 14

20 22 6 13 9 13 9 5 14 21 16 ■ 1 12

13 1 20 ■ 4 5 2 9 12 ■ 17 1 19 1 ■ 3 1 19 7 1 19 12 16

20 16 2 19 5 ■ 20 9 ■ 13 9 20 13 16 ■ 13 1 5 21 5 19 12 9 14 3 11

RARAS VECES SE EQUIVOCA EL QUE SE PONE COMO DEBER, PRIMERO QUITARLE UN SUFRIMIENTO AL MAS DEBIL PARA CARGARLO SOBRE SI MISMO. MAETERLINCK.

Para construir la frase, debéis sustituir el número por la letra correspondiente. Partiendo de la base de que el alfabeto español consta de 28 signos gráficos, aplicamos un número a cada letra, desde la A a la Z (A n.° 1; B n.° 2; C n.° 3; D n.° 4; etc.)

HAY GENTES QUE SUBRAYAN TANTO LO QUE DICEN, QUE PODRÍA DECIRSE DE ELLOS QUE HABLAN SIEMPRE EN BASTARDILLA. UNAMUNO.

						8	1	26	■	7	5	14	21	5	20	■	18	22	5	
20	22	2	19	1	26	1	14	■	21	1	14	21	16	■	12	16	■	18	22	5
					4	9	3	5	14	■	18	22	5	■	17	16	4	19	9	1
					4	5	3	9	19	20	5	■	4	5	■	5	12	12	16	20
											18	22	5	■	8	1	2	12	1	14
											20	9	5	13	17	19	5	■	5	14
											■	22	14	1	13	22	14	16	■	

2	1	20	21	1	19	4	9	12	12	1

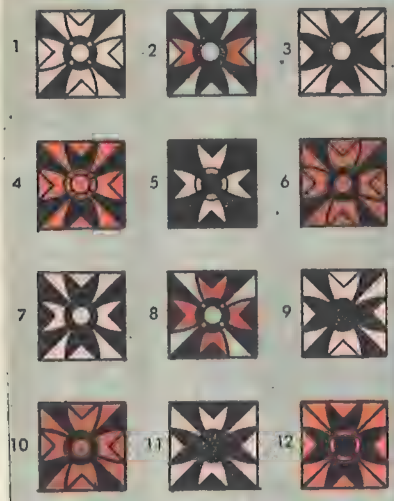

DOS DE ESTAS BALDOSAS SON IGUALES, ¿LAS VES? SOLUCIÓN: 6 y 10.

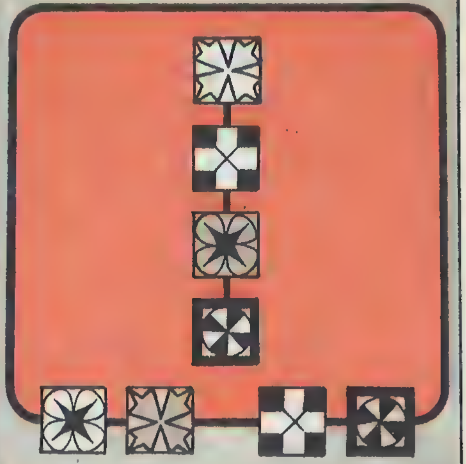

UNE LOS CUADRITOS IGUALES, DE FORMA QUE NO SE CRUCEN LAS RAYAS TRAZADAS.

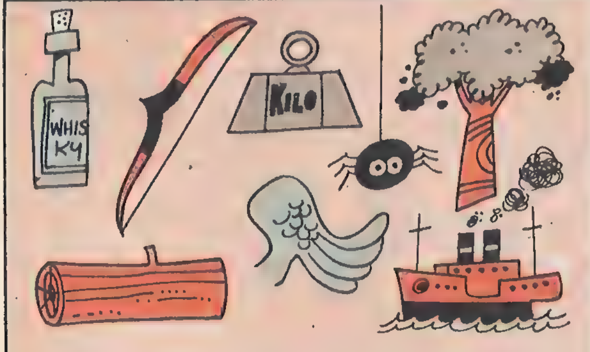

COMBINANDO LAS INICIALES DE ESTOS DIBUJOS, PODRÁS FORMAR EL NOMBRE DEL RECIENTE PREMIO NOBEL DE LITERATURA. SOLUCIÓN: KAWABATA.

UNA DE ESTAS SEÑALES DE TRÁFICO ES FALSA. ¿CUÁL? SOLUCIÓN: LA 4.

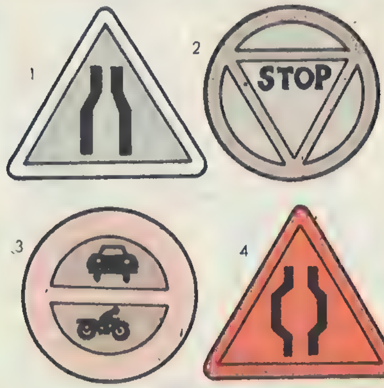

PASATIEMPOS

DON agapito
SANCHIS
¡VAYA! PERO SI ES EL AMIGO ENRIQUETO CON UN TREMENDO ATAQUE DE HIPO.
¡HIP!
¡HIP! ESTOY ASI HACE HORAS, ¡HIP!, SIN QUE SE ME PASE, ¡ HIP! ...
¡HIP!
¡HIP!
NO TE PREOCUPES, QUE PARA ALGO ESTAN LOS AMIGOS.
¡HIP!
LO QUE NECESITA ENRIQUETO ES UN SUSTO DE TEMBLEQUEO Y ALLI VEO LO QUE SE LO PUEDE PRODUCIR.
¡HIP!
UN MOMENTO. ¿NO ES USTED EL SASTRE DE ENRIQUETO?
¡EL MISMO! ¿DONDE ESTA ESE FRESCACHON?
¡HORROR! ¡MI SASTRE!
AQUI LO TIENE... ¡JE, JE!
¡POR FIN! ¡POR FIN LO LOCALIZO...!
¿ME PAGA O NO USTED LOS DOCE TRAJES QUE ME ADEUDA?
¡PAGO...PAGO! ¡JE! ¡NO FALTABA MAS...
¿VES TU QUE FACIL? ¡SE TE PASO EL HIPO, ENRIQUETO!
¡BRR! ¡HUBIERA PREFERIDO EL HIPO! ¡BRR! EN CUANTO ENCUENTRE A ESE DON AGAPITO, LE PULVERIZO...
¡SOPLA! ¡OTRO QUE TAL! ¡PUES HABRA QUE DARLE TAMBIEN UN BUEN SUSTO...
¡EH, AMIGO! OIGA USTED...
¡HIP! ¿ES A MI? ¡HIP!
¿NO SABE QUE UN LEON SE HA ESCAPADO DEL CIRCO...?
¡HIP! ¿UN LEON...?
¡HALA! ¡PONGASE A SALVO, HOMBRE, ANTES DE QUE SE LO MERIENDE.
¡HIP! ¡UN LEON! ¡HIP!
¡NO FALLA! ¡EL SUSTO LE CURO TAMBIEN EL HIPO!
¡UN LEON! ¡SOCORROOOOO!
¡JE, JE! VOY A SEGUIR "CURANDO". ¿EH? ¡HIP! ¡OH! ¡NOOOO!
¡HIP! ¡UN LEON! ¡HIP! ¡HIP!
¡GRRRRR!
¡NO SE DIO CUENTA DE QUE TENIA UN LEON DETRAS!
¡GRRRRR!
PUES EN CUANTO LO DEJE EL LEON, LE VOY YO A CURAR EL HIPO CON UN GARROTE, QUE ES LO SANO...
¡HIP!

Amapolo Nevera
¡LLOVIENDO A CÁNTAROS Y YO SIN GABARDINA! EL CASO ES QUE TÍA NIEVES ME DIO DINERO PARA COMPRARME UNA, PERO ME LO GASTÉ...
¡HOMBRE, QUÉ IDEA!
BARBERIA PEPE
¡TODO EL MUNDO ESTÁ DISTRAÍDO LEYENDO EL PERIÓDICO! ¡MEJOR, ASÍ PASARÉ DESAPERCIBIDO, QUE ES LO QUE ME CONVIENE!
¡JE, JE! HARÉ COMO AQUEL QUE CUELGA SU GABARDINITA, Y LUEGO...
¡BRR! ¡QUE TIEMPO TAN LLUVIOSO! LO SIENTO POR MI GABARDINA, QUE HE DEJADO AHI COLGADA. CON LAS TRES TELAS EMPAPADAS DE AGUA.
¡LAS SEIS Y MEDIA! EL CASO ES QUE NO PUEDO ESPERAR NI UN MINUTO MAS... YA VOLVERE OTRO RATO...
¡VOY A COGER MI GABARDINA, Y...!
¡EH, JOVEN! ¡ESA GABARDINA QUE SE ESTÁ ENFUNDANDO ES MÍA!
PERDONE, AMIGO... ES NATURAL QUE CON LAS PRISAS, UNO... ¡AQUÍ SE LA DEJO!
SE EQUIVOCA DE NUEVO, JOVEN. ESA GABARDINA ES MÍA.
¿QUÉ DICE?
¡DISCÚLPEME! COMO TODAS SON DEL MISMO COLOR, ES MUY FÁCIL CONFUNDIRSE.
PERO, ENTONCES, ¿DÓNDE ESTÁ MI GABARDINA? ¡HACE DIEZ MINUTOS LA DEJÉ AQUÍ COLGADA Y HA DESAPARECIDO!
¡ME LA HAN ROBADO! ¿ME OYE USTED, SEÑOR FÍGARO? ¡ESTO ES EL COLMO! ¡VOY A LLAMAR A LA POLICÍA Y...
...LE CERRARÁN EL ESTABLECIMIENTO...!
¡CÁLMESE, HOMBRE! PROCURAREMOS ARREGLARLO...
¿DICE QUE LA PRENDA ROBADA LE COSTÓ DOS MIL PESETAS? ¡TOME, AQUÍ LAS TIENE Y OLVÍDESE DE LO OCURRIDO!
DE ACUERDO...
GABARDINAS
¿RECUERDAN QUE EMPECÉ LA HISTORIETA SIN GABARDINA? ¡JE, JE, JE, JE!

ZIPI y ZAPE
por ESCOBAR
FIJATE QUE PAJARO TAN RARO.ES A CUADROS,COMO EL EQUIPO DEL"SABADELL".
¿LO CAZAMOS?
ME DISFRAZARE DE ESPANTAPAJAROS.
NO CREO QUE SEA LA MEJOR MANERA...
¿NO TE DIJE?YA ESTA REVOLOTEANDO A MI ALREDEDOR.
¡ZAPATETA! ¡YA ES MIO!
LO VENDEREMOS Y CON LO QUE SAQUEMOS NOS COMPRAREMOS CARAMELOS.
¡GRAN IDEA!
¡NENES! ¿A DONDE VAIS CON ESE PAJARITO?OS DOY CIEN PESETAS POR EL.
¿HAS OIDO,ZIPI!
¡ALTO! ¡YO OS DOY DOSCIENTAS!
¡PUES YO,TRESCIENTAS!
¡YO SUBO A CUATROCIENTAS!
¡PUES YO A QUINIENTAS!
ESTAN"MAJARETAS"!
Y ASI FUERON PUJANDO,PUJANDO.
¡MI ULTIMA OFERTA ES DE NOVECIENTAS OCHENTA PESETAS.
NO MERECE LA PENA.ME RETIRO.
SE LO DAMOS,¿VERDAD?
POR VEINTE PESETAS DE NEGOCIO,YO NO ME MOLESTO.QUE LE APROVECHE.
TOMAD,MUCHACHOS.
PARA USTED EL PAJARITO.
PUES SI,ESTAN LAS NOVECIENTAS OCHENTA.
¡CUANTOS CARAMELOS!
21691
FIJATE,ZIPI,EL SEÑOR DEL PAJARO ENTRA EN CASA.
ME GANARE VEINTE PESETILLAS.
VENGO A COBRAR LAS MIL PESETAS POR EL PAJARO A CUADROS QUE HA HECHO ANUNCIAR POR LA RADIO.
¡ESTUPENDO!
¡AQUI TIENE SUS MIL PESETAS Y MUCHAS GRACIAS.
GRACIAS A USTED.
¡SOPLA! ESOS NENES SON LOS QUE ME HAN VENDIDO EL PAJARO.
¡PERO SI SON MIS HIJOS!
NOSOTROS ENCONTRAMOS EL PAJARO Y SE LO VENDIMOS A ESTE SEÑOR POR NOVECIENTAS OCHENTA PESETAS.AQUI ESTAN.
¡VIVAAA!
GRACIAS A VOSOTROS,POR SOLO VEINTE PESETAS HE RECUPERADO ESTE PAJARO,QUE SE ME ESCAPO CUANDO LO LLEVABA A LA ACADEMIA DE ORNITOLOGIA.¡TOMAD CARAMELOS,TOMAD!
¡VIVAAAA!
CARAMELOS

Y MIENTRAS ZIPI Y ZAPE SE PONÍAN MORADOS DE CARAMELOS...
JAIMITA ¿HAN TRAIDO YA EL PERIODICO?
VOY A VERLO, PANTUFLO.
AQUI LO TIENES.
AHORA TRAEME UN BUEN APERITIVO, POR FAVOR...
SI, QUERIDO.
GRACIAS, JAIMITA.
QUE AIRE MAS RARO TIENE HOY. NO PARECE EL MISMO DE TODOS LOS DIAS...
¡NENES! ¿QUE HACEIS...?
YA VES...
¡CLINC!
¡PANTUFLO, DEBES DE CASTIGAR A ZIPI! ¡HA ROTO UN CRISTAL!
MAÑANA, MAÑANA.
¡PERO, ZAPE! ¡HAS AGUJEREADO LA PANTALLA!
HAS DE CASTIGAR A ZAPE. ¡HA AGUJEREADO LA PANTALLA!
MAÑANA, MAÑANA.
VENGO A COBRAR ESTA FACTURITA...
PANTUFLO, HAY QUE PAGAR ESTA FACTURA.
MAÑANA, MAÑANA.
¡VAYA! SE HA ESTROPEADO EL GRIFO.
PANTUFLO, TENDRIAS QUE ARREGLAR EL GRIFO.
MAÑANA, MAÑANA.
¿PUEDE SABERSE POR QUE TODO LO DEJAS PARA MAÑANA...?
SI.
HOY: DIA DEL PADRE
¡CUANDO YO DECIA QUE HOY TENIA EL DIA RARO...!
20129

ES QUE NO HAY MANERA.HOY NO TENGO EL DIA PARA ESTUDIAR.
A MI ME OCURRE LO MISMO,CHICO.
VAMOS A DAR UN PASEO,A VER SI NOS REANIMAMOS.
¡OH!¡LA PELOTA!
UN POCO DE DEPORTE NOS IRA BIEN.
CLARO QUE SI;ES MUY SANO.
¡ESTUPENDA PORTERIA!
MIENTRAS YO NO TOQUE EL PITO,TU NO TOCAS EL BALON.¿ENTENDIDO?
¡PiiiiiP!
¡VALE!
NADA DE TACTICAS DEFENSIVAS, ¿EH?¡AL ATAQUE!¡AL ATAQUE!
¿QUE HACEIS,DESGRACIADOS? ¿ES ASI COMO PERDEIS EL TIEMPO?
¡VAYA"CHUPINAZO"! ¿EH?
¿NO TE HA PARECIDO QUE ALGUIEN NOS LLAMABA"DESGRACIADOS"?
PUES SI;PERO PARECIA UNA VOZ LEJANA...
HABRAN SIDO FIGURACIONES. ¡CONTINUEMOS EL PARTIDO!
¡ESO, ESO!
EL TIEMPO QUE PERDEIS,MEJOR SERIA QUE LO DEDICARAIS A LA GRAMATICA Y A LA GEOGRAFIA.
BIEN ESTA QUE JUGUEIS CONMIGO,PERO DESPUES DE SABEROS LA LECCION,¡NO ANTES!
¡UNA PELOTA PARLANTE!
!
¡ESTA"EMBRUJADA"!
¡UN BA...BALON FANTASMA!
¡QUE MIEDO TAN HORRIBLE TENGO!
¡A MI NO ME LLEGA LA CAMISA AL CUERPO!
¡JE,JE!HAN VUELTO A SU GRAMATICA Y A SU GEOGRAFIA.
"YO SOY,TU ERES,EL ES"...
"FRANCIA,CAPITAL PARIS;ITALIA,CAPITAL ROMA"...
HE DE RECONOCER QUE SOY UN HOMBRE GENIAL.
MIS DISCURSOS Y AMENAZAS NO HUBIERAN SERVIDO PARA NADA;EN CAMBIO...
...ESTA CINTA MAGNETOFONICA EN EL INTERIOR DE LA PELOTA LO HA CONSEGUIDO.VOY A CAMBIAR LAS PILAS...

¡NECESITO UN CULPABLE!
ESTE HOMBRE ES HEINRICH HAINZ, CEREBRO GRIS DE UNA DE LAS MAYORES REDES DE TRAFICO DE DROGAS DEL MUNDO.
GUIÓN: PEREZ NAVARRO Y A. MARTÍN
DIBUJOS: COMOS
¿Y A MÍ QUÉ ME CUENTA? YO SOY INVESTIGADOR PRIVADO, NO POLICÍA.
VIVE EN RIO DE JANEIRO. QUIERO QUE VAYA ALLI, AVERIGÜE DONDE SE ESCONDE Y ME LO NOTIFIQUE INMEDIATAMENTE.
¿PARA QUÉ?
¡ESCUCHE ESTO, SIMON! ¡ESTOY ACOSTUMBRADO A QUE SE ME OBEDEZCA SIN RECHISTAR! ¡SI QUIERE EL TRABAJO, LO TOMA, Y SI NO, LO DEJA!
NO SE PONGA NERVIOSO, COLSON. ES QUE NO ESTOY ACOSTUMBRADO A TRATAR CON MAGNATES. Y OCURRE QUE, SI NO CONOZCO TODOS LOS DATOS, COBRO MÁS CARO...
...EL DOBLE DE LO QUE HABÍAMOS ACORDADO. QUINIENTOS, GASTOS APARTE.
COBRE LO QUE QUIERA, PERO TRÁIGAME ESA DIRECCIÓN.
¡AH! ¡ESPERE, SIMON!
AQUÍ TIENE UN INFORME DETALLADO DE TODAS LAS ACTIVIDADES Y COLABORADORES HABITUALES DE HAINZ. ESTO REDUCE EL PRECIO A TRESCIENTOS DÓLARES...
...GASTOS APARTE.

BAHIA
GRACIAS, ¡AH, Y HÁGAME UN FAVOR...!
JOSHUA SIMON
HOTEL BAHIA
RIO DE JANEIRO
HAGA LLEGAR ESTA CARTA AL SEÑOR JOAO COMPANHO, POR CORREO URGENTE...
YA ESTÁ SEMBRADO EL CAMPO. AHORA, ESPEREMOS LA COSECHA.
SÓLO ME QUEDA ESPERAR. YA NO SERÉ YO QUIEN BUSQUE A HAINZ, SINO ÉL QUIEN ME BUSQUE A MÍ.
¡TOC! ¡TOC!
YA ERA HORA... CREÍ QUE NUNCA LLEGARÍA ESTE MOMENTO.
¿SEÑOR JOSHUA SIMON? VÍSTASE Y SÍGAME.

¡OYE, ORANGUTÁN! ¡CUANDO HABLES CONMIGO, QUÍTATE LA GORRA Y ME HABLAS CON EDUCACIÓN! ¡Y DIME QUIÉN DEMONIOS...!
¡VÍSTASE Y SÍGAME! ¡USTED YA SABE QUIÉN DEMONIOS!
ASÍ ESTÁ MEJOR.
¡VAMOS!
BAHIA
SÍ... YA SÉ QUIÉN DEMONIOS TE ENVÍA. ALGUIEN QUE TIENE UN COCHE ESPECIAL...
...CON PUERTAS QUE NO SE PUEDEN ABRIR DESDE DENTRO, Y CRISTALES BLINDADOS...
ALGUIEN QUE VIVE EN UNA LUJOSA Y ESCONDIDA VILLA DE LAS AFUERAS...
¡BAJE DE AHÍ Y NO HAGA TONTERÍAS!
...Y PROCURE COMPORTARSE CON EDUCACIÓN. PIENSE QUE YO Y MI REVÓLVER LE ESTAMOS VIGILANDO.

SEÑOR HAINZ...EL SEÑOR SIMON ESTÁ AQUI.
¡AH, SEÑOR SIMON, ENCANTADO DE SALUDAR A UNA PERSONA TAN VALIENTE COMO USTED...!
A TRAVÉS DE UN COLABORADOR MÍO...JOAO COMPANHO...HE RECIBIDO ESE SOBRE QUE USTED LE ENVIÓ.
¿POR QUÉ NO LE DICE A SU GORILA QUE DEJE DE HURGARME EN LA NUCA Y HABLAREMOS MÁS A GUSTO?
LE RECOMIENDO QUE NO HAGA ENFADAR A BULLDOZER, SIMON...TIENE MUY MAL CARÁCTER.
¡MIRE, SEÑOR HAINZ! ¡LE CONVIENE HABLAR DESPACIO CONMIGO! ¡SÉ DEMASIADO SOBRE...!
¡TRANQUILO, AMIGO!
USTED LO HA DICHO, SIMON. SABE DEMASIADO...
Y YO SÉ DEMASIADO SOBRE USTED. COMO QUE TRABAJA PARA COLSON, POR EJEMPLO...
...Y QUE HA SIDO ÉL QUIEN LE HA ENVIADO A MATARME.
ESO JUSTIFICA QUE BULLDOZER SE QUEDE CON NOSOTROS, ¿VERDAD?

¡EH, OIGA, SE EQUIVOCA, COLSON!
ESE TONO YA ME GUSTA MÁS.
SOY DETECTIVE PRIVADO Y COLSON ME PIDIÓ QUE LE LOCALIZARA A USTED. NADA MÁS.
DE TODAS FORMAS, NADA DE ESO IMPORTA YA. SIÉNTESE. COMO USTED DICE, TENEMOS QUE HABLAR DESPACIO.
AHORA, USTED TRABAJA PARA MÍ. Y MATARÁ AL SEÑOR COLSON.
¡BUENO, YA ESTÁ BIEN DE JEROGLÍFICOS! ¿QUIERE HACER EL FAVOR DE EXPLICARSE?
ES MUY SENCILLO, SIMON. COLSON Y YO NOS DEDICAMOS AL MISMO NEGOCIO, Y ÉL ME ESTORBA A MÍ TANTO COMO YO A ÉL...
COLSON LE ENVIÓ A USTED PARA QUE ME LOCALIZARA Y ASÍ PODER ACABAR CON LA COMPETENCIA Y, AL MISMO TIEMPO, MIS HOMBRES HABÍAN LOCALIZADO A COLSON. A ESTAS HORAS, COLSON YA NO PUEDE HACERME LA COMPETENCIA.
PERO YO SOY EL PRINCIPAL SOSPECHOSO, Y NECESITO ALGUIEN A QUIEN CARGAR LAS CULPAS, ¿COMPRENDE? ESE ALGUIEN SERÁ USTED. USTED ACABÓ CON COLSON Y VINO A ACABAR...
...CONMIGO, PARA ORGANIZAR LA RED DE TRÁFICO DE DROGAS POR SU CUENTA... PERO YO PUDE ELIMINARLE ANTES DE QUE ME HICIERA NADA.
Y ESTA ES LA HISTORIA PARA ANTES DE DORMIR, SIMON. BULLY: ACOMPÁÑALE A SU HABITACION.
¡OIGA, HAINZ! ¡ESPERO QUE TODAS ESTAS TONTERÍAS NO SEAN...!

¡CÁLLESE!
SÍ:MÁS VALE QUE SE TRANQUILICE,SIMON...
PIENSE QUE HE ESCRITO SU DESTINO Y QUE NADIE PUEDE BORRARLO YA.
HA TENIDO SUERTE DE QUE TENGAMOS QUE ESPERAR A MAÑANA.DE LO CONTRARIO,SE HABRÍA TRAGADO TODAS SUS IMPERTINENCIAS.
SÍ...TODA ESA HISTORIA ES CIERTA...HAINZ NO ES DE LOS QUE FAROLEAN...ESTOY ATRAPADO...
¡ESTOY ATRAPADO!¡MALDITA SEA, ESTOY ATRAPADO COMO UN IMBÉCIL!
PORQUE ESTOS TIPOS LO HABRÁN PREPARADO TODO PARA QUE SU HISTORIA PAREZCA VEROSÍMIL...
HABRÁN HECHO CONTACTOS CON TRAFICANTES DE DROGAS USANDO MI NOMBRE...
HABRÁN INGRESADO MUCHO DINERO EN MI CUENTA CORRIENTE...
TODO ESTARÁ PREPARADO PARA QUE,MUERTO COLSON,PAREZCA QUE YO ESTOY A LA MISMA ALTURA QUE HAINZ EN EL IMPERIO DE LA DROGA...

¡RAC!
¡RAC!
¡PASEN, PASEN SIN LLAMAR! ¡ESTOY PRESENTABLE!
¡SIGA TUMBADO! ¡NI UN MOVIMIENTO EN FALSO!
¡PON LA BANDEJA EN LA MESA, MIENTRAS YO LO MANTENGO A RAYA! ¡EL JEFE HA DICHO QUE NOS CUIDEMOS DE ÉL!
¡BRAMM!
¡TÚ TE LO HAS BUSCADO, NIÑO BONITO! ¡TÚ TE LO HAS BUSCADO...!
¡CALLA YA!
¡LA PISTOLA, LA PISTOLA...!

CON ESTO EN LAS MANOS, YA ME SIENTO MÁS SEGURO. ES EL MEJOR UTENSILIO QUE EXISTE PARA ROMPER LA RED MÁS TUPIDA.
BUENAS NOCHES, HAINZ. EN NUESTRA CONVERSACIÓN ANTERIOR, HAN QUEDADO ALGUNOS CABOS SUELTOS Y ME GUSTARÍA TERMINARLA...
¡SIMON!
¡NO HAGA TONTERÍAS, SIMON! ¡TODO ESTÁ PREPARADO PARA QUE, SI YO MUERO, LA POLICÍA DE TRES PAÍSES SE LANCE TRAS DE USTED...!
NO HARÉ NINGUNA TONTERÍA, SI USTED NO ME OBLIGA. LIMÍTESE A MOSTRARME LA SALIDA DE ESTE CASERÓN Y OLVÍDESE DE MÍ...
¡PERO YO LE NECESITO, SIMON! ¡NECESITO UN CULPABLE, O AVERIGUARÁN QUE FUI YO QUIEN ACABÓ CON COLSON...!
31355
¡BANG! ¡BANG!
HAINZ, DE REPENTE, HACE UN MOVIMIENTO BRUSCO, BUSCANDO LA PISTOLA. SIMON DUDA ANTES DE DISPARAR, GRITA. PERO ES SU VIDA O LA DE HAINZ...
EN QUÉ LÍO ME HE METIDO... ¡CIELOS, EN QUÉ LÍO ME HE METIDO!
FIN

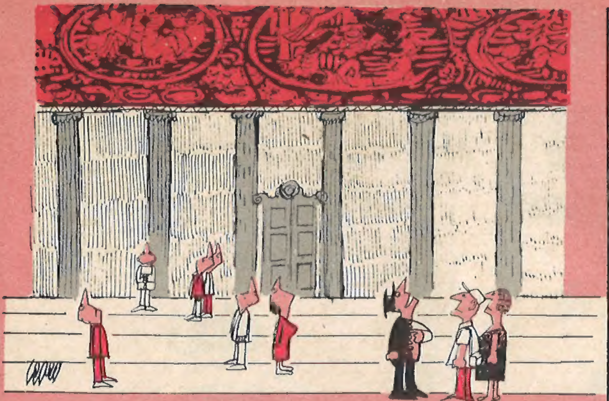

—VAMOS, VAMOS, ¡SIGAN AL GUÍA!

—¡DÉME VEINTICINCO FICHAS DE TELÉFONO, POR FAVOR!

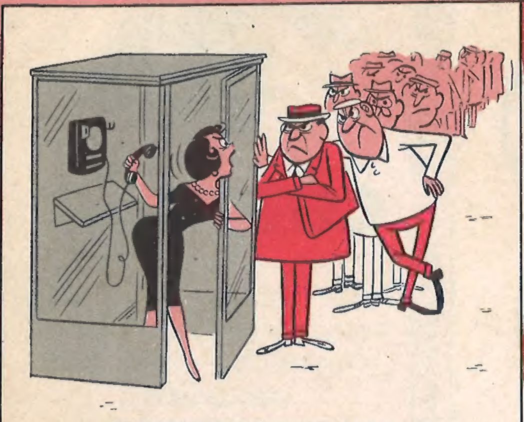

—¡SI SIGUEN PONIÉNDOME ASÍ DE NERVIOSA, NO ACABARÉ NUNCA!

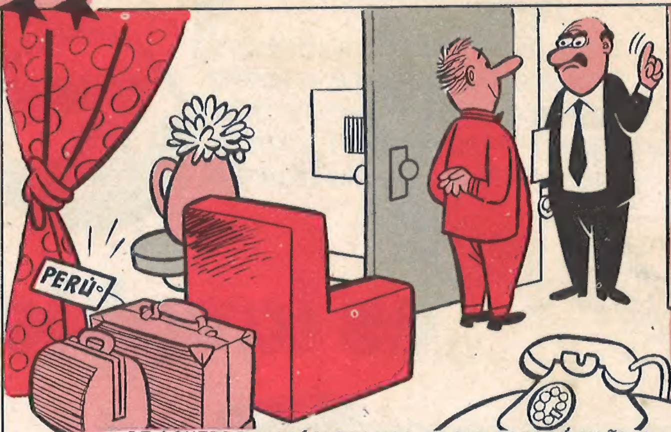

—DE ACUERDO... ASÍ QUEDAMOS EN QUE PASARÉ MAÑANA A COBRAR ESAS FACTURAS. ¡NO ME FALLE!

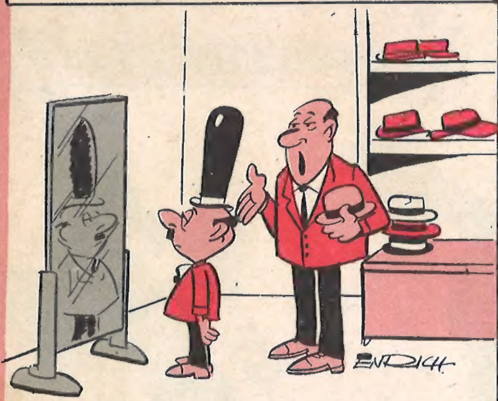

—SÍ, ES UN POCO ANTICUADO... PERO NO ME NEGARÁ USTED QUE LE HACE MÁS ALTO.

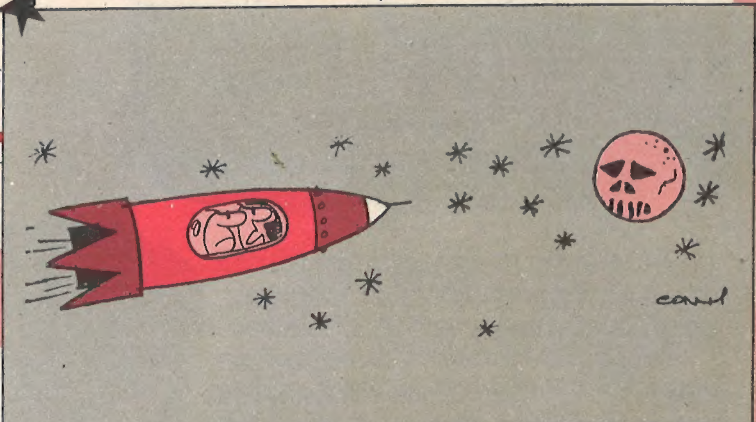

—REGRESEMOS, PEPE. ESE PLANETA NO ME GUSTA NADA...

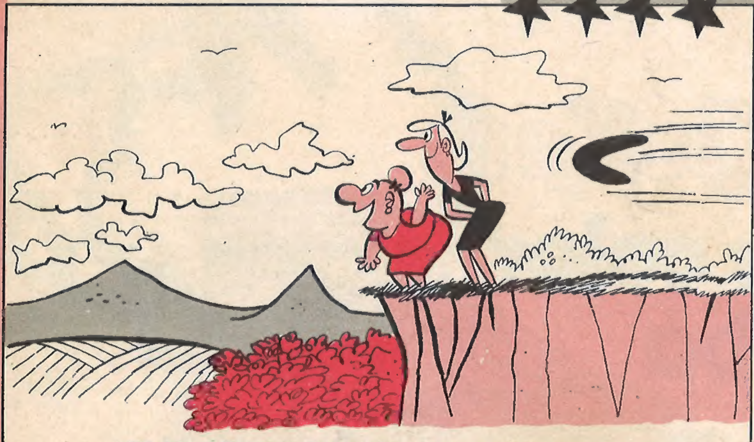

—¿VES COMO EL "BOOMERANG" QUE HE TIRADO NO VUELVE?

KicKers es duradero

Porque está hecho a conciencia.
Pensando en quien se los pone.
Y está preparado a resistirlo todo.
Porque quien se los pone los somete,
seguro, a las más duras pruebas.

KicKers es cómodo

Claro, porque el que sea duro
no quita que sea el calzado
más flexible y adaptable
que existe.
Kickers cuida con cariño
los pies [illegible] "angelito"

KicKers es lavable

Porque no hay zapato que resista
un día entero con absoluta limpieza.
Y en un niño menos. Entonces Kickers
está calculado para que cada día
parezca nuevo. Porque se puede lavar con
agua ligeramente tibia y jabón neutro.

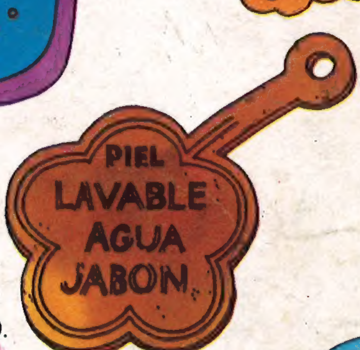

KicKers el calzado de color a prueba de angelitos

STRESS

IMPRESO EN ESPAÑA. PRINTED IN SPAIN